



DES SOLUTIONS INNOVANTES POUR CARREAUX DE CÉRAMIQUE ET PIERRE NATURELLE

## SYSTÈME D'ÉTANCHÉITÉ COLLÉE POUR DOUCHES CARRELÉES

Le système de douche Schluter® regroupe une gamme de produits, qui forment ensemble un assemblage étanche et entièrement collé pour les douches et les contours de bain carrelés. Contrairement aux membranes de base de douche employées dans les assemblages classiques, les membranes d'étanchéité comme Schluter®-KERDI sont collées directement sur le lit de mortier et évitent qu'il s'engorge d'eau dans son utilisation courante. De plus, la membrane KERDI ou les panneaux de construction Schluter®-KERDI-BOARD empêchent l'humidité de pénétrer dans les cavités de mur.

Les drains de douche Schluter®-KERDI-DRAIN, Schluter®-KERDI-DRAIN-H, Schluter®-KERDI-LINE et Schluter®-KERDI-LINE-VARIO se raccordent d'une façon simple et étanche à la membrane KERDI sur le dessus de l'assemblage. Les autres composantes du système incluent notamment les manchons préfabriqués Schluter®-KERDI-SEAL-PS/-MV, l'adhésif/scellant Schluter®-KERDI-FIX, employés pour assurer l'étanchéité des passages de tuyaux dans la membrane, ainsi que les structures de douche préfabriquées Schluter®-KERDI-SHOWER et Schluter®-KERDI-BOARD, qui peuvent réduire le poids de l'assemblage et les temps d'installation. Le système de douche intégré Schluter® empêche les infiltrations et réduit le potentiel d'efflorescence et d'apparition de moisissures, en plus d'accélérer de beaucoup la pose, ce qui rend l'installation d'une douche de céramique plus facile que jamais.



8.1 Schluter®-KERDI

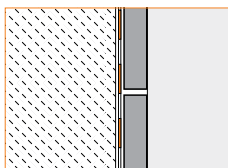

12.1 Schluter®-KERDI-BOARD

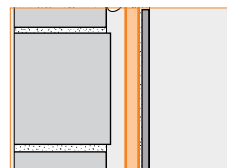

8.2 Schluter®-KERDI-DRAIN



8.7 Schluter®-KERDI-LINE



8.3 Schluter®-KERDI-SHOWER-T/-TS/-TT



8.8 Schluter®-KERDI-SHOWER-LT/-LTS



8.8 Schluter®-KERDI-LINE-VARIO



12.1 Schluter®-KERDI-BOARD  
-SB/-SC/-SN/-SNLT



8.2 Schluter®-KERDI-DRAIN-H

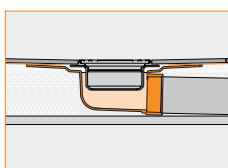

8.1 Schluter®-KERDI-SEAL-PS/-MV



8.3 Schluter®-KERDI-SHOWER  
-R/-CB



14.1 Schluter®-SHOWERPROFILE  
-WS/-WSK



17.1 Schluter®-SHELF-E/-W/-N



8.1 Schluter®-KERDI-BAND/  
-KERECK/-KERS



14.1 Schluter®-SHOWERPROFILE-S/-R



## Structures de douche préfabriquées



### 8.3 Schluter®-KERDI-SHOWER-T/-TS/-TT



### 8.3 Schluter®-KERDI-SHOWER-R/-CB



### 8.8 Schluter®-KERDI-SHOWER-LT/-LTS



### 12.1 Schluter®-KERDI-BOARD-SB/-SC



### 12.1 Schluter®-KERDI-BOARD-SN/-SNLT



### Schluter®-KERDI-BOARD-KIT

Les structures de douche préfabriquées de Schluter® remplaceront avantageusement les bases fabriquées à partir d'un lit de mortier et d'autres éléments structurels ou surfaces de douche. La base, le seuil, la rampe, le banc et la niche de douche seront particulièrement pratiques dans les travaux à grande échelle et répétitifs tels que la construction ou la rénovation d'hôtels, d'appartements et de condominiums, en raison de l'important gain de temps que ces éléments offrent.

### 8.3 Schluter®-KERDI-SHOWER-ST/-SC/-SB et KERDI-LINE-L/-LS

Propriété	Méthode	Valeur
Densité	ASTM D3575	3.75 lb/pi <sup>3</sup> (60 Kg/m <sup>3</sup> )
Résistance à la compression <sup>1</sup>	ASTM D1621	80 psi (552 kPa)
Température de service maximale	-	175 °F (79 °C)

<sup>1</sup>Résistance calculée selon un taux de déformation de 10 %

### 8.3 Schluter®-KERDI-SHOWER-R

Propriété	Méthode	Valeur
Densité	ASTM D3575	3.75 lb/pi <sup>3</sup> (60 Kg/m <sup>3</sup> )
Température de service maximale	-	175 °F (79 °C)

## Applications et fonctions

**8.3 Schluter®-KERDI-SHOWER-T/-TS/-TT** sont des bases de douche en pente avec membrane d'étanchéité KERDI intégrée. Elles sont faites de polystyrène expansé léger et permettent la réalisation de douches sans lit de mortier. Toutes ces bases de douche sont conçues pour s'intégrer au drain Schluter®-KERDI-DRAIN, et comprennent une collerette KERDI permettant le raccordement étanche à la bride de collage Schluter®-KERDI-DRAIN.

KERDI-SHOWER-T est une base standard pour drain centré proposée dans les tailles 38" x 60" (97 x 152 cm), 48" x 60" (122 x 152 cm), 48" x 72" (122 x 182 cm), 60" x 60" (152 x 152 cm), et 72" x 72" (183 x 183 cm).

KERDI-SHOWER-TS est la base standard pour drain décentré, proposée dans la taille 38" x 60" (97 x 152 cm).

KERDI-SHOWER-TT présente un périmètre mince simplifiant la réalisation de douches sans seuil. Cette base est offerte dans les tailles 32" x 38" (81 x 97 cm), 36" x 48" (91 x 122 cm), 36" x 36" (91 x 91 cm), 38" x 38" (97 x 97 cm), and 48" x 48" (122 x 122 cm) et neo-angle 38" x 38" (97 x 97 cm).

**8.3 Schluter®-KERDI-SHOWER-R** est une rampe de douche faite de polystyrène expansé léger avec étanchéité Schluter®-KERDI intégrée. Elle est conçue pour faciliter la construction de rampes d'accès pour les douches carrelées. La rampe s'intègre au Système de douche Schluter® pour la réalisation de douches accessibles, sans seuil, et est conforme aux exigences de l'ADA visant le ratio de la pente. Les dimensions de rampe sont 48" x 12" x 1-1/4" (122 x 30.5 x 3.2 cm).

**8.8 Schluter®-KERDI-SHOWER-LT/-LTS** sont des bases en pente de polystyrène expansé avec membrane d'étanchéité Schluter®-KERDI intégrée. Toutes ces bases de douche en pente préfabriquées sont conçues pour s'intégrer au drain Schluter®-KERDI-LINE. KERDI-SHOWER-LT, la base permettant l'installation d'un drain centré, est offerte dans les tailles 39" x 39" (100 x 100 cm), 48" x 48" (122 x 122 cm) et 55" x 55" (140 x 140 cm).

KERDI-SHOWER-LTS permet la pose d'un drain au périmètre de la douche, et est proposée dans les tailles 39" x 39" (100 x 100 cm), 48" x 48" (122 x 122 cm), 55" x 55" (140 x 140 cm), 36" x 55" (91 x 140 cm), 36" x 72" (91 x 183 cm), 38" x 76" (97 x 193 cm) et 76" x 38" (193 x 97 cm).

**Schluter®-KERDI-SHOWER-CB** est un panneau de compensation fait de polystyrène expansé léger permettant d'adapter la hauteur du corps de caniveau et du tuyau d'évacuation lorsqu'on pose le drain Schluter®-KERDI-DRAIN-H avec une base de douche Schluter®-KERDI-SHOWER-T/-TS/-TT. Le panneau de compensation se coupe facilement à la taille voulue autour du drain et du tuyau d'évacuation, et plusieurs panneaux peuvent être employés selon la taille et la forme de la douche.

**12.1 Schluter®-KERDI-BOARD-SB/-SC** sont des substrats préfabriqués faits de panneaux Schluter®-KERDI-BOARD et s'intégrant au système de douche Schluter®. Ils sont étanches et prêts à carrelé : il suffit de sceller les raccords et les coins pour obtenir une imperméabilisation complète. KERDI-BOARD-SB est offert en configuration triangulaire et rectangulaire dans les tailles suivantes (largeur x profondeur x hauteur). Le banc triangulaire est de 16" x 16" x 20" (41 x 41 x 51 cm) et 24" x 24" x 20" (61 x 61 x 51 cm). Le banc rectangulaire est de 38" x 11-1/2" x 20" (97 x 29 x 51 cm) et 48" x 16" x 20" (122 x 41 x 51 cm). Le seuil KERDI-BOARD-SC peut être employé avec toute base de douche. Ses dimensions sont de 38" x 6" x 4-1/2" (97 x 15 x 11.5 cm), 48" x 6" x 4-1/2" (122 x 15 x 11.5 cm) et 60" x 6" x 4-1/2" (152 x 15 x 11.5 cm).

**12.1 Schluter®-KERDI-BOARD-SN** est une niche de douche préfabriquée faite à partir de panneaux KERDI-BOARD qui peut s'insérer dans des assemblages muraux KERDI ou KERDI-BOARD. La niche est munie d'une bride de collage intégrée de 1/2" (12.5 mm) d'épaisseur par 2" (50 mm) de largeur et est offerte dans les dimensions 12" x 6" (30 x 15 cm), 12" x 12" (30 x 30 cm), 12" x 20" (30 x 51 cm) et 12" x 28" (30 x 71 cm).

**Schluter®-KERDI-BOARD-SNLT** est une niche de douche préfabriquée en KERDI-BOARD qui incorpore un profilé avec bande lumineuse à DEL. Veuillez consulter la fiche technique de la niche de douche KERDI-BOARD-SNLT avec éclairage à DEL LIPROTEC pour plus d'informations sur le produit et la garantie.

L'ensemble **Schluter®-KERDI-BOARD-KIT** regroupe tous les éléments nécessaires à l'imperméabilisation des murs d'une baignoire ou d'une base de douche en acrylique au moyen de panneaux étanches. Il inclut des panneaux étanches KERDI-BOARD de 1/2" x 48" x 38" (1.25

cm x 122 cm x 97 cm), des bandes KERDI-BAND, des scellants pour tuyaux et valve de mélange, des vis et des rondelles, ainsi qu'un tube de 9.81 oz fl. (290 ml) de scellant KERDI-FIX, en blanc éclatant. L'ensemble KERDI-BOARD-KIT contient assez de panneaux KERDI-BOARD pour recouvrir une surface murale de 101 pi<sup>2</sup> (9.4 m<sup>2</sup>).

## Matériaux et champs d'applications

Les structures KERDI-SHOWER-T/-TS/-TT/-LT/-LTS/-R sont faites de polystyrène expansé ultraléger. Ces produits n'exigent aucune précaution d'élimination particulière et sont recyclables. Aucun CFC ni HCFC n'entre dans la composition ou la fabrication de ces produits. Les bases en mousse de polystyrène et la rampe de douche ont une densité de 3.75 lb/ft<sup>3</sup> (60 kg/m<sup>3</sup>), ces deux éléments présentent une résistance à la compression de 80 psi (552 kPa), mesurée à un taux de déformation de 10 %. Le polystyrène expansé est fonctionnel à des températures allant jusqu'à 175°F (79°C). Celui employé pour la fabrication de KERDI-SHOWER-T/-TS/-TT/-LT/-LTS/-R est traité au moyen d'un agent ignifugeant. Le polystyrène expansé ne doit pas être exposé à des hydrocarbures, des esters, des amines ni des aldéhydes. Toutes ces substances endommageraient la mousse. L'exposition à des rayons ultraviolets (soleil) pour des périodes prolongées entraînera la dégradation partielle (poudrage) de la surface.

KERDI-BOARD-SB/-SC sont des substrats préfabriqués à partir des panneaux KERDI-BOARD de polystyrène expansé (EPS), recouverts sur chaque face d'une couche de renfort laminée exempte de ciment, avec feutre non-tissé pour l'ancrage dans le ciment-colle. Les panneaux présentent une trame de découpe imprimée constituée de carreaux de 3/8" x 3/8" (10 x 10 mm), ce qui permet une coupe précise. Les panneaux KERDI-BOARD sont étanches à l'eau, pare-vapeur et peuvent résister à tous les produits chimiques habituellement employés dans des aires carrelées. Ils ne gauchiront pas, ne moisiront pas et ne se désagrégeront pas. Ce produit est fonctionnel à des températures allant jusqu'à 158 °F (70 °C).

## Membrane d'étanchéité

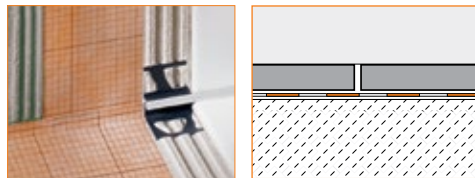

### 8.1 Schluter®-KERDI

Puisque la membrane imperméable est placée sous le lit de mortier dans les assemblages classiques, le lit de mortier peut s'engorger d'humidité. Ce phénomène peut augmenter les risques de fuites, d'efflorescence et de moisissure. Les membranes d'étanchéité collées, comme KERDI, sont plutôt posées par-dessus le lit de mortier, ce qui l'empêche de s'engorger d'humidité et élimine les problèmes associés aux systèmes classiques.

## Applications et fonctions

**8.1 Schluter®-KERDI** est une membrane d'étanchéité collée souple qui sert aussi de coupe-vapeur, en plus de présenter une certaine capacité de pontage des fissures. Elle est composée de polyéthylène souple et dotée d'un non-tissé spécial sur ses deux faces permettant son ancrage dans le ciment-colle. Les carreaux se collent directement sur la membrane KERDI selon la méthode en couche mince. On peut également y utiliser d'autres matériaux qui s'appliquent à la truelle, comme le plâtre.

**Schluter®-KERDI-DS** est une membrane d'étanchéité et coupe-vapeur collée qui présente une très faible perméabilité à la vapeur d'eau, ce qui en fait le matériau tout indiqué dans les douches vapeur et d'autres applications similaires.

Divers accessoires d'étanchéité KERDI sont également offerts. Les coins préformés monopièces suivants sont aussi offerts. Les coins KERDI-KERECK-F sont employés pour sceller des angles intérieurs et extérieurs de 90°. Les coins KERDI-KERS-B servent à sceller des angles de 135° de bancs triangulaires et dans des applications néo-angulaires. Les coins KERDI-KERS permettent d'assurer l'imperméabilisation de raccords plancher/mur/base de douche dans des douches sans seuil où le drain linéaire Schluter®-KERDI-LINE est installé le long du mur.

KERDI-SEAL-PS et -MV sont des sections de membrane KERDI préfabriquées dotées de joints moulés en caoutchouc qui sont utilisés pour sceller les passages de tuyaux dans la membrane KERDI (ex. : pommes de douche, robinets) et qui protègent la surface contre la pénétration d'humidité à la valve de mélange. Utilisez les bandes KERDI-BAND de largeur de 5" (12.5 cm), 7-1/4" (18.5 cm) ou 10" (25 cm) pour sceller les joints bout à bout et de coins. Les bandes KERDI-FLEX, de largeur de 5" (12.5 cm) ou 10" (25 cm), serviront quant à elle à sceller les joints d'expansion ou d'extrémité.

## Matériaux et champs d'applications

KERDI est composée d'une couche centrale de polyéthylène modifié (PEVA) recouverte des deux côtés de polypropylène non tissé. KERDI-DS est composée d'une couche centrale de polyéthylène à haute densité (HDPE) recouverte des deux côtés de polypropylène non tissé. KERDI est une membrane de 8 mil qui présente un indice de perméabilité à la vapeur d'eau de 0.90 perm, selon la méthode de test ASTM E96 (procédure E à 90 % d'humidité relative). KERDI-DS est une membrane de 20 mil comportant des additifs, ce qui lui confère une perméabilité à la vapeur de 0.18 perm.

Les membranes KERDI et KERDI-DS sont imperméables et résistent à la plupart des produits chimiques couramment employés dans des aires carrelées. Elles présentent une excellente durabilité et ne moisira pas. Les membranes KERDI et KERDI-DS sont très résistantes à des solutions salines,

acides et alcalines, ainsi qu'à beaucoup de solvants organiques, d'alcools et d'huiles. L'information sur la résistance à d'autres substances particulières peut être fournie si l'on connaît la concentration, la température et la durée d'exposition. Pour les revêtements résistants aux acides, utilisez une colle et un coulis à l'époxy.

Les membranes KERDI et KERDI-DS sont employées pour recouvrir des surfaces murales et de plancher qui doivent être protégées de l'humidité et d'autres substances nuisibles. Les applications de KERDI incluent les douches, les douches vapeur à usage intermittent, les contours de bain et les promenades autour des piscines. On s'en sert aussi dans l'industrie alimentaire, les brasseries et la production de produits laitiers. KERDI-DS convient aux douches vapeur à usage constant et d'autres applications présentant des exigences similaires en matière de gestion de la vapeur.

KERDI et KERDI-DS respectent les normes nationales américaines visant les membranes collées, de support de charge et d'imperméabilisation pour les carreaux de céramique et de pierre naturelle collés au moyen de ciment-colle (ANSI A118.10). Elles sont listées par cUPC® et évaluée par ICC-ES (Rapport N° ESR-2467 et PMG-1204). Pour obtenir ces documents, veuillez communiquer avec Schluter®, au 800-667-8746, ou encore par courriel, à l'adresse info@schluter.com. Des liens vers les documents sont également accessibles sur le Web, à l'adresse www.schluter.ca.

Les membranes KERDI et KERDI-DS ont été évaluées dans le cadre du test standard portant sur l'émission de composés organiques volatils chimiques de sources intérieures dans un caisson environnemental, version 1.1. (Standard Method for the Testing and Evaluation of Volatile Organic Chemical Emissions from Indoor Sources Using Environmental Chambers), conformément à la norme 01350 de l'état de la Californie; et elles se sont révélées conformes. La norme californienne 01350 est aussi répertoriée dans beaucoup de normes des bâtiments « verts » et plusieurs systèmes d'évaluation environnementale.

## Panneau de construction étanche



### 12.1 Schluter®-KERDI-BOARD

Les panneaux de construction étanches KERDI-BOARD simplifient l'installation de douches parce qu'ils constituent à la fois le support de pose et la surface étanche. KERDI-BOARD permet aux carreleurs de concevoir un support de pose idéal de façon simple et aisée, ce qui leur confère un plus grand contrôle sur leurs projets de carrelage. Ces panneaux permettent aussi de réparer des substrats inadéquats et de mettre en place de nouvelles surfaces adaptées à la pose de carreaux.

## Applications et fonctions

**12.1 Schluter®-KERDI-BOARD** est un support de pose aux multiples fonctions et un panneau de construction qui sert également d'étanchéité collée pour la réalisation de revêtements carrelés. Il est constitué de mousse de polystyrène extrudé, recouverte d'un matériau de renfort sur chaque face et d'un feutre non tissé, assurant un ancrage dans le ciment-colle.

Avec des épaisseurs de 3/16", 3/8", 1/2", 5/8", 3/4", 1", 1-1/2" et 2" (5, 9, 12.5, 15, 19, 25, 38 et 50 mm), KERDI-BOARD couvre un vaste champ d'applications et permet la réalisation de supports de poses plates, nivelées, droites, bien d'aplomb et de dimension stable pour des revêtements de carreaux de céramique et de pierre naturelle. Après une préparation adéquate des raccords entre les panneaux et des jonctions, KERDI-BOARD peut être utilisé dans les systèmes d'étanchéité collés.

KERDI-BOARD convient à la construction de : substrats à carrelé sur murs en maçonnerie, ossatures de bois ou de métal et autres surfaces murales finies; cloisons droites ou courbées; contours de bain ou de douche droits ou courbés; habillages de tuyauterie et de colonnes; bains podiums, meubles-lavabos, étagères de rangement, comptoirs et diverses autres structures de salle de bain.

KERDI-BOARD se découpe aisément aux dimensions voulues à l'aide d'un couteau utilitaire. Une grille de découpe est imprimée sur les panneaux pour une coupe et une installation précise et rapide. KERDI-BOARD peut être collé pleine surface ou sur des plots de ciment-colle. On peut y ajouter des ancrages supplémentaires au besoin. On fixera KERDI-BOARD à des montants à l'aide des vis et rondelles correspondantes. Les carreaux se collent directement sur les panneaux KERDI-BOARD selon la méthode en couche mince.

Des panneaux KERDI-BOARD en L et en U sont offerts pour réaliser l'habillage de tuyauterie et de colonnes; des panneaux à rainures sont également proposés pour la création d'éléments courbés. Schluter®-Systems offre aussi des profilés et de la quincaillerie de fixation pour les raccords muraux et la finition des rebords, ainsi que les ancrages et vis correspondants.

## Matériaux et champs d'applications

KERDI-BOARD est un panneau de mousse de polystyrène extrudé, recouvert d'un matériau de renfort exempt de ciment sur chaque face et d'un feutre non tissé. Une grille de découpe constituée de carrés de 3/8" x 3/8" (10 x 10 mm) est imprimée d'un côté du panneau.

KERDI-BOARD est un panneau étanche à l'eau et coupe-vapeur qui peut résister à tous les produits chimiques habituellement employés dans des aires carrelées. KERDI-BOARD peut également s'intégrer à des assemblages étanches collés, au besoin. KERDI-BOARD est complètement plat et ne gauchira pas, même lorsqu'une de ses faces est exposée aux fluctuations de température et d'humidité. Il

## 12.1 Schluter®-KERDI-BOARD

Propriété	Méthode	Valeur
Perméabilité à la vapeur	ASTM E96 <sup>1</sup>	0.36 perms - 1/2" (12.5 mm)
Résistance thermique (valeur R)	ASTM C518	R 9.1 - 2" (50 mm) R 2.2 - 1/2" (12.5 mm) R 0.9 - 3/16" (5 mm)
Température de service		-58°F à 158°F (-50°C à 70°C)
Propagation des flammes/dégagement de fumée	ASTM E84	Réussi <sup>2</sup>
Évaluation d'isolation thermique	NFPA 286	Réussi <sup>2,3</sup>

<sup>1</sup> Selon la méthode du siccatif à 100°F (38°C) et 90 % HR

<sup>2</sup> Conformément aux exigences du code international du bâtiment

<sup>3</sup> Isolant thermique : carreaux de porcelaine sur panneau KERDI-BOARD de 1/2" (12.5 mm) et ossature de bois

ne moisira ni ne pourrira pas. KERDI-BOARD peut servir dans une multitude d'applications. Dans certains cas, le choix des matériaux doit être déterminé en fonction des sollicitations chimiques ou mécaniques prévisibles. L'information qui suit est fournie à titre indicatif seulement.

Les structures destinées à recevoir KERDI-BOARD doivent être stables et répondre aux autres exigences du projet. Sélectionnez le panneau KERDI-BOARD de l'épaisseur convenant à la construction d'une cloison autoportante, de tablettes ou de structures similaires, le cas échéant, et utilisez des profilés de renforcement au besoin. Disposez des supports constitués de panneaux KERDI-BOARD de façon régulière, conformément aux méthodes de construction classiques. Établissez l'épaisseur des panneaux et les méthodes d'installation à employer en fonction de la planéité du substrat. KERDI-BOARD peut être installé sur des plots pour corriger les substrats inégaux ou encastré pleine surface dans le ciment-colle aux endroits où les murs sont suffisamment nivelés et égaux.

## Entretien

### Entreposage

Les panneaux KERDI-BOARD doivent être entreposés à plat. Si on les entrepose à l'extérieur, ils doivent être protégés des rayons directs du soleil et des éléments.

## Drains de douche

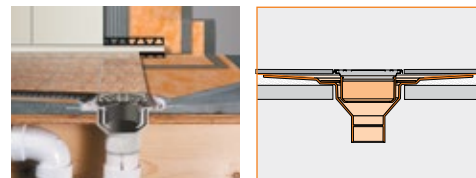

### 8.2 Schluter®-KERDI-DRAIN



### Schluter®-KERDI-DRAIN-H

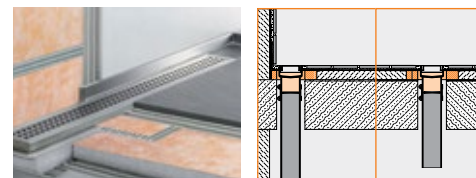

### 8.7 Schluter®-KERDI-LINE



### 8.8 Schluter®-KERDI-LINE-VARIO

Les drains classiques en deux segments sont conçus de façon à être raccordés aux membranes de base de douche sous le lit de mortier, ce qui empêche la réalisation d'une adhésion étanche sur le dessus de l'assemblage de drain. Les drains KERDI-DRAIN, KERDI-DRAIN-H, KERDI-LINE et KERDI-LINE-VARIO ont été spécialement pensés pour assurer un raccord simple et efficace aux membranes d'étanchéité collées, comme KERDI, sur le dessus de l'assemblage plutôt qu'en dessous, ce qui réduit les risques de fuite, d'efflorescence et de moisissures.

## Applications et fonctions

**8.2 Schluter®-KERDI-DRAIN** est un drain de douche conçu spécialement pour assurer le raccord à la membrane KERDI ou d'autres membranes de



support de charge et d'étanchéité collées. Ainsi, la membrane est collée à une large bride de collage intégrée pour former le raccord étanche sur le dessus de l'assemblage. KERDI-DRAIN comporte un boîtier ainsi qu'une grille ou un support à carreler entièrement ajustables. La grille s'adapte à une variété d'épaisseurs de carreaux, s'ajuste latéralement et s'incline. Le support à carreler se place à une hauteur égale au-dessus de la bride de collage et peut par conséquent s'adapter à des carreaux de toutes épaisseurs.

Le drain KERDI-DRAIN standard se raccorde directement à la conduite d'évacuation. Le boîtier du drain est offert en matériau ABS, PVC ou acier inoxydable. Les boîtiers de plastique présentent une bride de collage recouverte de feutre non tissé. Ils sont offerts avec sortie standard de 2" (50 mm) et 3" (75 mm) et raccordés à la tuyauterie au moyen de la colle appropriée. Les boîtiers de drain en acier inoxydable sont offerts avec une sortie standard sans collet de 2" (50 mm) et de 3" (75 mm) ainsi qu'une sortie fileté de 2" (50 mm). Les sorties sans collet s'assemblent directement au tuyau au moyen du raccord approprié (ex. : raccord articulé ou raccord mécanique). On visse les sorties filetées au tuyau en employant une pâte ou un ruban à sceller. Puisqu'ils permettent de raccorder en toute simplicité une sortie d'eau standard, les produits KERDI-DRAIN sont adaptés aux nouvelles constructions comme aux projets de rénovation.

Les ensembles d'adaptateur Schlüter®-KERDI-DRAIN-A ont été conçus pour convertir un drain à anneau de serrage en drain avec bride de collage intégrée lorsqu'il est difficile de remplacer un drain à anneau de serrage (qui serait, par exemple, pris dans la dalle de béton). L'ensemble d'adaptateur comprend un anneau en acier inoxydable, offert au diamètre de 5-1/4 po (133 mm) ou de 7-1/2 po (191 mm), un joint d'étanchéité en caoutchouc et une variété de trous perforés compatibles avec les drains à anneau de serrage les plus courants. L'anneau de l'adaptateur remplace l'anneau de serrage et se fixe au corps du drain existant au moyen des boulons de ce dernier. L'étanchéité de ce raccord est réalisée grâce au joint de caoutchouc et au scellant/adhésif KERDI-FIX. Le drain à bride de collage intégrée s'insère dans le joint d'étanchéité de caoutchouc de l'adaptateur de façon à réaliser un assemblage étanche. Les ensembles d'adaptateur conviennent aussi bien aux installations sur lit de mortier qu'à celles intégrant les bases de douche KERDI-SHOWER-T/-TS/-TT.

L'assemblage de grille KERDI-DRAIN comprend un cadre, qui s'ajustera à l'épaisseur et à l'agencement des carreaux de céramique ou de pierre naturelle grâce aux anneaux d'ajustement de la hauteur et latéral, et une grille ou un couvercle de drain qu'on insère dans le cadre. Le cadre de l'assemblage de grille standard de 4" (100 mm) présente une surface visible d'environ 1/8" (3 mm) une fois installé, et l'ensemble cadre-grille est offert en acier inoxydable avec design CLASSIC, ou encore en aluminium anodisé avec design CONTOUR. Plusieurs options de finis sont offertes. Le cadre de l'assemblage de grille de 4" (100 mm) KERDI-DRAIN-STYLE présente une surface visible minimale après l'installation, et peut

être combiné à trois options de grille : FLORAL (E), CURVE (F) ou PURE (G). Ces ensembles de cadre-grille sont offerts en acier inoxydable brossé avec plusieurs options de finis métalliques ou colorés. La grille TILE de 4" (100 mm) est une plaque à carreler carrée en inox recouverte de membrane KERDI destinée à recevoir des carreaux de céramique ou de pierre naturelle, ce qui permet de créer un drain pratiquement invisible. Le cadre de l'assemblage de grille carrée ou ronde de 6" (150 mm) en acier inoxydable présente une surface visible d'une largeur d'environ 3/16" (5 mm) une fois installée, et peut être combinée avec des grilles avec design CLASSIC ou un couvercle de drain carré en acier inoxydable. Notez que les assemblages de grille de 6" (150 mm) et les grilles utilisées avec l'ensemble d'adaptateur de 5-1/4" (133.4 mm) n'offrent que l'ajustement vertical et par inclinaison (pas d'ajustement latéral).

**Schlüter®-KERDI-DRAIN-H** est un système de drain de douche comportant une large bride de collage intégrée, qui assure une adhésion étanche à la membrane Schlüter®-KERDI sur le dessus de l'assemblage. KERDI-DRAIN-H s'emploie aussi bien dans les installations faites à partir d'un lit de mortier qu'avec les bases de douche KERDI-SHOWER-T/-TS/-TT. La bride de collage du drain est dotée d'une pente qui facilite l'épandage du lit de mortier.

KERDI-DRAIN-H assure le raccordement horizontal au tuyau d'évacuation, et est offert en ABS ou PVC avec sortie de 2" (50 mm). Il est idéal dans des applications où le raccordement vertical au tuyau d'évacuation n'est pas possible ou pratique (ex. : planchers de béton suspendus ou post-tendus, dalles au sous-sol ou installations de plancher de bois où le déplacement de l'ouverture dans le plancher est difficile). La sortie horizontale permet le positionnement du drain à l'endroit désiré, peu importe la position du tuyau d'évacuation.

Un panneau de compensation de la hauteur prévu pour l'utilisation de KERDI-DRAIN-H avec les bases de douche KERDI-SHOWER-T/-TS/-TT est offert.

KERDI-DRAIN-H s'adapte à différents choix de grilles KERDI-DRAIN.

Référez à la section précédente sur KERDI-DRAIN pour plus de détails.

**8.7 Schlüter®-KERDI-LINE** est un drain linéaire conçu pour s'intégrer à des assemblages étanches collés. KERDI-LINE peut être installé le long d'un mur ou de façon centrée. Le plancher peut présenter une pente unique convergeant vers le caniveau KERDI-LINE, ce qui permet l'utilisation de grands carreaux et la création d'agencements intéressants.

Le corps de caniveau comprend une sortie standard de 2" (50 mm) sans collet, et s'assemble à la tuyauterie au moyen d'un raccord souple ou mécanique approprié. Puisqu'ils permettent le raccordement simple à une sortie standard, les produits KERDI-DRAIN sont adaptés aux nouvelles constructions comme aux projets de rénovation. KERDI-LINE est offert avec une sortie centrée ou décentrée. La sortie décentrée est située à 8" (20.3 cm) du rebord du corps de caniveau et offre une flexibilité lorsque des obstacles (ex. : solives de plancher) sont rencontrés pendant l'installation.

KERDI-LINE est muni d'un support de caniveau en polystyrène correspondant, pour s'adapter en hauteur aux bases de douche KERDI-SHOWER-LT/-LTS. Le rebord du caniveau présente une bride de collage en membrane KERDI. Ce système assure un raccordement simple et efficace du caniveau à l'assemblage collé, tant au niveau du sol que des murs adjacents. Les longueurs du caniveau KERDI-LINE offertes vont de 20" à 72" (50 à 180 cm) – et sont établies par tranches de 4" (10 cm). La bride de collage excède d'environ 1" (2.5 cm) chaque côté de caniveau.

L'assemblage de grille KERDI-LINE comprend un cadre en acier inoxydable, qui s'ajustera à l'épaisseur et à l'agencement des carreaux de céramique ou de pierre naturelle – de 1/8" à 1" (3 mm à 25 mm) pour les assemblages de grille standard, de 1/4" à 23/32" (6 mm à 18 mm) pour les assemblages de grille KERDI-DRAIN-STYLE – et des grilles en acier inoxydable qui s'insèrent dans le cadre. Le cadre de l'assemblage de grille standard présente une surface visible d'environ 3/8" (10 mm) une fois installé et peut être combiné avec l'une des deux versions de grille : SOLID (A) ou SQUARE (B). Chaque assemblage standard est offert en fini brossé, chromé ou coloré texturé. L'option B est également offerte avec un mécanisme de blocage (acier inoxydable brossé, cadre de 3/4" – 19 mm seulement) pour les applications où la grille doit être verrouillée (ex. : établissements de soins de santé et d'éducation, etc.). Le cadre de l'assemblage de grille KERDI-DRAIN-STYLE présente une surface visible minimale après l'installation, et peut être combiné à trois options de grille : FLORAL (E), CURVE (F), ou PURE (G). Chaque assemblage STYLE est offert en fini brossé. La grille TILE (D) est une plaque à carreler, sans cadre, qui se place à égalité du corps de caniveau et peut ainsi s'adapter à des carreaux de toutes épaisseurs. Si le drain KERDI-LINE est placé à l'entrée de la douche, il est recommandé de choisir l'assemblage de grille A ou la plaque à carreler TILE et que le caniveau soit le plus long possible pour éviter les débordements; il pourra aussi être nécessaire de poser un deuxième drain (ex. : KERDI-DRAIN-F) dans la zone de séchage.

**8.8 Schlüter®-KERDI-LINE-VARIO** est un drain de douche linéaire encastré, de longueur variable, spécialement conçu pour les assemblages étanches collés. KERDI-LINE-VARIO peut être taillé sur place en fonction des dimensions de la douche. Le plancher peut présenter une pente unique convergeant vers le drain linéaire KERDI-LINE-VARIO, ce qui permet l'utilisation de grands carreaux et la création d'agencements intéressants. Idéal pour une installation le long d'un mur, KERDI-LINE-VARIO peut également être positionné au centre de la douche. Pour un drain placé à l'entrée de la douche, veuillez consulter la section 8.7 sur le drain linéaire KERDI-LINE.

KERDI-LINE-VARIO se compose d'une bride en polypropylène ainsi que d'un caniveau, d'une grille et de capuchons de fermeture en acier inoxydable.

La bride KERDI-LINE-VARIO comprend un corps de drain en polypropylène moulé par injection muni d'une sortie NPT standard de 2 po (50 mm) qui se fixe à un raccord mécanique standard fileté, ce qui



favorise l'adhérence au tuyau de drainage par liaison chimique. KERDI-LINE-VARIO est fourni avec des raccords en PVC et en ABS. Grâce à la simplicité de son raccordement, KERDI-LINE-VARIO convient aux nouvelles constructions et aux rénovations. Le rebord de la bride en polypropylène est doté d'une collerette faite de membrane KERDI. Ce système assure un raccordement simple et efficace du drain à l'assemblage collé, tant au niveau du sol que des murs adjacents. L'ensemble de la bride KERDI-LINE-VARIO contient des supports en mousse de polystyrène servant à fixer l'élévation du drain en fonction de la base de douche KERDI-SHOWER-LT/LTS.

Issu d'un procédé de formage, le caniveau KERDI-LINE-VARIO en acier inoxydable mesure 1-11/16 po de largeur par 3/8 po de hauteur (43 mm de largeur par 10 mm de hauteur) et comporte une ouverture de drainage découpée en son centre. Il est offert dans une longueur de 48 po ou de 96 po (122 cm ou 244 cm) et peut être coupé à la longueur voulue pour un ajustement sur mesure. La sortie de la bride peut être positionnée n'importe où le long du caniveau coupé, ce qui permet d'éviter les obstacles rencontrés pendant la construction (comme les solives de plancher).

La grille KERDI-LINE-VARIO en acier inoxydable vient s'insérer dans le caniveau. Elle doit être coupée à la même longueur que le caniveau. S'il faut tailler la grille, il convient d'utiliser les capuchons de fermeture fournis pour obtenir une finition épurée et esthétique. Une fois installée, la grille KERDI-LINE-VARIO présente une surface visible minimale. Elle est offerte en quatre modèles distincts au fini en acier inoxydable brossé (EB) : Square, Floral, Herringbone et Slant.

Les drains KERDI-LINE-VARIO sont conçus pour satisfaire aux directives de l'International Plumbing Code (IPC) pour une utilisation avec une seule pomme de douche standard dont le débit maximal est de 2,5 gpm (9,5 L/min).

KERDI-LINE est recommandé pour les douches prévues pour un usage qui excède les directives de l'International Plumbing Code, c'est-à-dire une utilisation avec une seule pomme de douche standard dont le débit maximal est de 2,5 gpm (9,5 L/min). D'une conception large et profonde adaptée à un débit d'eau accru, ce drain est le choix idéal pour les douches équipées de pommes multiples, jets de corps, douchettes à main, etc.

Notes :

- Ne pas couper le caniveau et la grille à une longueur inférieure à 10 po (25,4 cm).
- L'épaisseur minimale recommandée pour les carreaux utilisés avec le caniveau KERDI-LINE-VARIO est de 3/8 po (10 mm).

**Schluter®-KERDI-LINE-FC** est une plaque en inox destinée à l'utilisation avec le drain linéaire KERDI-LINE pour créer une apparence harmonisée dans les cas où on pose plusieurs drains bout à bout. KERDI-LINE-FC présente un fini brossé, chromé ou coloré texturé qui s'intégrera avec les grilles SOLID (A) ou SQUARE (B).

#### 14.1 Schluter®-SHOWERPROFILE-S/-R

représentent une solution élégante pour réaliser la transition entre le sol et la première rangée de carreaux; ils évitent d'avoir à tailler des bordures de céramique et assurent une hauteur constante de la première rangée de carreaux muraux dans des projets utilisant les produits KERDI-LINE. Le système SHOWERPROFILE-S est composé d'une rainure d'ancrage à perforations trapèze, qui reçoit un profilé d'inox brossé incliné correspondant à la base en pente KERDI-SHOWER-LTS. Le profilé s'ajuste aux surfaces murales exposées et forme la surface apparente. Le système SHOWERPROFILE-R est constitué d'un profilé en inox brossé et du support correspondant. Dans les cas où le caniveau KERDI-LINE est posé le long d'un mur, le profilé remplira l'espace entre le carreau mural et le caniveau pour former la surface apparente.

#### Matériaux et champs d'applications

KERDI-DRAIN, KERDI-DRAIN-H, KERDI-LINE et KERDI-LINE-VARIO peuvent être installés dans des résidences ou des locaux commerciaux, ce qui comprend des zones de passage de piétons ou de fauteuils roulants, comme une douche et une pièce humide dans une résidence, un hôtel, une école, un établissement de soins de santé, etc.

Différentes configurations de KERDI-DRAIN, KERDI-DRAIN-H, KERDI-LINE et KERDI-LINE-VARIO sont répertoriées par les organismes de certification UPC®, CSA et ICC-ES PMG. Les normes de l'industrie s'appliquant aux drains de plancher avec bride de collage sont les méthodes B422, B422C, SR613 et SR614 du manuel d'installation des carreaux de céramique du Conseil nord-américain de la céramique (TCNA) et la méthode 326DR du Manuel d'installation de Tuile 093000 de l'Association Canadienne de Terrazzo, Tuile et Marbre (ACTTM).

Les drains KERDI-DRAIN est composée d'ABS, de PVC ou d'acier inoxydable 304 (1.4301 = V2A). Les brides KERDI-DRAIN-H sont faites en ABS ou en PVC. Les brides de drain en plastique sont revêtues d'un feutre non tissé en polypropylène, ce qui permet l'adhésion du ciment-colle. Les ensembles d'adaptateur KERDI-DRAIN sont pour leur part équipés de bagues d'adaptation en acier inoxydable 304 (1.4301 = V2A) avec joints en caoutchouc thermoplastique et brides d'adaptateur en ABS. Les grilles de drain sont offertes en acier inoxydable 304 (1.4301 = V2A) brut ou coloré et en aluminium anodisé. La plaque à carreler est en acier inoxydable 304 (1.4301 = V2A), avec membrane KERDI sur la surface.

Le corps de caniveau KERDI-LINE est fait d'acier inoxydable 316 L (1.4404 = V4A) et comporte une bride de collage avec collerette KERDI fixée en surface. KERDI est une membrane imperméable à coller composée de polyéthylène modifié (PEVA) et d'un feutre non tissé de polypropylène sur les deux côtés pour l'ancrage dans le ciment-colle. Le cadre et les grilles sont en acier inoxydable 316 L (1.4404 = V4A). Le support de caniveau est en polystyrène expansé (EPS) résistant à la pression. La plaque KERDI-LINE-FC est issue d'un procédé de laminage d'acier inoxydable 316 L (1.4404 = V4A).

L'ailette d'ancrage du profilé SHOWERPROFILE-S est faite de PVC rigide recyclé. Enfin, les profilés SHOWERPROFILE-S/-R sont en acier inoxydable 316 L (1.4404 = V4A), avec membrane KERDI collée au dos.

Le caniveau, les grilles et les capuchons de fermeture des grilles KERDI-LINE-VARIO sont fabriqués en acier inoxydable 316 (1.4404 = V4A).

La bride KERDI-LINE-VARIO comprend un corps de caniveau en polypropylène moulé par injection muni d'une sortie NPT de 2 po (50 mm) qui se fixe à un raccord mécanique standard fileté, ce qui favorise l'adhérence au tuyau de drainage par liaison chimique.

La bride comporte une bride de collage avec collerette KERDI fixée en surface. KERDI est une membrane d'étanchéité collée composée de polyéthylène modifié (PEVA) et recouverte des deux côtés de polypropylène non tissé, ce qui permet son ancrage dans le ciment-colle.

Le support de caniveau en polystyrène est fabriqué en polystyrène expansé résistant à la pression.

Les drains KERDI-LINE-VARIO sont conçus pour satisfaire aux directives de l'International Plumbing Code (IPC) pour une utilisation avec une seule pomme de douche standard dont le débit maximal est de 2,5 gpm (9,5 L/min).

KERDI-LINE est recommandé pour les douches prévues pour un usage qui excède les directives de l'International Plumbing Code, c'est-à-dire une utilisation avec une seule pomme de douche standard dont le débit maximal est de 2,5 gpm (9,5 L/min). D'une conception large et profonde adaptée à un débit d'eau accru, ce drain est le choix idéal pour les douches équipées de pommes multiples, jets de corps, douchettes à main, etc.

Les drains Schluter® sont résistants à la plupart des produits chimiques utilisés dans l'installation de carreaux. Dans certains cas précis, il faudra vérifier si le type de matériau proposé convient aux contraintes de nature chimique, mécanique ou autres prévues. En général, les surfaces doivent être protégées de l'abrasion et des égratignures. Les exceptions et les caractéristiques à considérer sont énumérées ci-après.

**L'acier inoxydable** supporte bien des contraintes mécaniques importantes et convient tout particulièrement à des applications nécessitant une résistance aux produits chimiques et aux acides. Dans les cas où l'exposition à des produits chimiques, comme des sels de déglçage

Les grilles à revêtement **métallique** sont en acier inoxydable 304, et le revêtement métallique est réalisé par dépôt physique en phase vapeur (PVD). Le film qui en résulte est très dur et résistant à la corrosion.

Les grilles à revêtement **coloré texturé** sont faites d'acier inoxydable thermolaqué. Les étagères à revêtement coloré texturé sont faites d'aluminium thermolaqué. Le thermolaquage ne se décolore pas, résistera aux rayons UV et conviendra à une utilisation à l'extérieur. Protégez les profilés contre l'abrasion et les égratignures.



Les grilles en **aluminium anodisé** présentent une couche anodisée qui conserve son apparence uniforme dans une utilisation normale. Cette surface est toutefois susceptible d'être égratignée ou endommagée par le coulis ou le ciment-colle. Il est donc important d'enlever ces matières dès que les profilés sont installés.

### Entretien

KERDI-DRAIN, KERDI-DRAIN-H, KERDI-LINE, KERDI-LINE-VARIO et SHOWERPROFILE-S/-R ne demandent aucun entretien particulier et résistent aux moisissures ainsi qu'aux champignons. On peut retirer la grille afin de nettoyer le corps de caniveau et la conduite d'évacuation.

Nettoyez les grilles et profilés au moyen d'un agent de nettoyage neutre. Évitez les acides puissants (ex. : acide chlorhydrique ou fluorhydrique) et les nettoyants alcalins (ex. : eau de javel, ammoniacale, chlore). N'utilisez pas de nettoyants ni d'outils abrasifs. Même l'acier inoxydable requiert un nettoyage périodique pour favoriser la préservation de son apparence et réduire les risques de corrosions. Les surfaces d'acier inoxydable deviennent plus lustrées lorsqu'on les nettoie au moyen d'un produit de polissage pour chrome.

### Étagères



#### 17.1 Schluter®-SHELF-E/-W/-N

### Applications et fonctions

**17.1 Schluter®-SHELF** est un système de rangement mural proposé en acier inoxydable brossé ou dans une gamme de finis d'aluminium coloré texturé, comprenant le gris pierre, le crème, le grège, le bronze, le noir mat et le blanc mat. Les étagères, d'une épaisseur de 5/32" (4 mm), sont proposées dans les designs Curve, Floral, Pure, Wave et Square. Elles peuvent être posées dans des douches ou sur d'autres murs carrelés (ex. : dans les cuisines et salles de bain). L'étagère Schluter®-SHELF-E, conçue pour les coins, est offerte en trois formes. Elle est munie d'ailettes d'une épaisseur de 3/32" (2 mm) permettant son installation à l'étape du carrelage ou ultérieurement. Schluter®-SHELF-W est une étagère rectangulaire dotée de deux ailettes d'ancrage en forme de trapèze, qui se pose au mur à l'étape du carrelage. Schluter®-SHELF-N, de forme rectangulaire, s'intègre à la niche de douche préfabriquée Schluter®-KERDI-BOARD-SN. Elle se pose aussi à l'étape du carrelage.

### Matériaux et champs d'applications

Les étagères Schluter®-SHELF sont composées d'acier inoxydable 304 (1.4301 = V2A) et résistantes à la plupart des produits chimiques utilisés dans les installations carrelées. Dans certains cas précis, il

### Données techniques de Schluter®-KERDI-FIX

Couleur	Gris ou blanc éclatant
Matière première de base	Polymère de silicone modifié (SMP)
Poids spécifique	Environ 93.6 lb/pt³ (1.5 g/ml)
Contenu en solvant	0%
Contenu en isocyanate	0%
Contenu en matériel sec	Environ 100%
Émissions de VOC	0.0 mg/m³
Résistance au cisaillement – bois de hêtre/bois de hêtre	Environ 435 psi (3 N/mm²)
Résistance au cisaillement – aluminium/aluminium	Environ 290 psi (2 N/mm²)
Limite élastique	Environ 200%
Assèchement en surface	Environ 10 minutes
Séchage	1/8" (3 mm) par 24 heures
Mouvement total possible	Environ 20%
Températures de traitement	Ne pas installer à des températures inférieures à 40 °F (5 °C)
Thermostabilité	-40 °F (-40 °C) à 212 °F (100 °C), temporairement 356 °F (180 °C) [max. 30 minutes]
Résistance à l'humidité	Très bonne
Résistance au gel	Insensible au gel
Volume de la cartouche	9.81 oz liq. (290 ml)
<b>Couverture estimée</b>	
Joint de 5" (12.7 cm) entre éléments fixes	12' 10" (3.9 m) par cartouche
Cordon de 1/4" (6 mm)	30' 1" (9.2 m) par cartouche

faudra vérifier si le type de matériau proposé convient aux contraintes de nature chimique, mécanique ou autres prévues. Les exceptions et les caractéristiques à considérer sont énumérées ci-après.

**L'acier inoxydable** supporte bien des contraintes mécaniques importantes et convient tout particulièrement à des applications nécessitant une résistance aux produits chimiques et aux acides. Toutefois, l'acier inoxydable ne résiste pas à tous les produits chimiques; il est attaqué par des produits tels que l'acide chlorhydrique ou l'acide fluorhydrique ou par du chlore et des alcalins à partir de certaines concentrations, qu'on trouve parfois dans les produits de nettoyage ou les piscines.

Les étagères Schluter®-SHELF à **revêtement coloré texturé** sont faites d'aluminium thermolaqué. Le thermolaquage ne se décolore pas, résistera aux rayons UV et conviendra à une utilisation à l'extérieur. Protégez les profilés contre l'abrasion et les égratignures.

### Entretien

Schluter®-SHELF ne requiert aucun soin ou entretien particulier et est résistant aux moisissures et aux champignons. Nettoyez périodiquement les étagères au moyen d'un produit de nettoyage neutre. Un entretien régulier favorisera la préservation de l'apparence de l'acier inoxydable et réduira les risques de corrosion. Les produits de nettoyage utilisés ne doivent pas contenir d'acide chlorhydrique ou fluorhydrique ni de chlore. Les surfaces d'acier inoxydable deviennent plus lustrées lorsqu'on les nettoie au moyen d'un produit de polissage pour chrome.

### Profilés de douche



#### 14.2 Schluter®-WS/-WSC/-WSL



#### 14.2 Schluter®-WSK/-WSC/-WSL

### Applications et fonctions

Le profilé **14.2 Schluter®-SHOWERPROFILE-WS/-WSK**, combiné à la bordure Schluter®-SHOWERPROFILE-WSL/-WSC, forme un pare-éclaboussures à l'entrée des douches à accès ouvert.

Schluter®-SHOWERPROFILE-WS est un profilé de support en aluminium anodisé qui se pose en même temps que les carreaux dans le ciment-colle. Il présente une surface visible d'une largeur de 3/4" (19 mm) et d'une hauteur de 5/16" (8 mm). Pour l'intégrer à des carreaux plus épais, il suffit d'appliquer une plus grande épaisseur de ciment-colle sous le profilé.

Schluter®-SHOWERPROFILE-WSK est un profilé de support en aluminium anodisé qui se colle à la



surface carrelée. Il présente une surface visible d'une largeur de 2-1/16" (52 mm) et d'une hauteur de 5/16" (8 mm).

Les profilés de soutien accueilleront la bordure SHOWERPROFILE-WSL ou SHOWERPROFILE-WSC.

Schluter®-SHOWERPROFILE-WSL est une bordure droite de polyuréthane transparent. Elle se plie sous le pied ou les roues d'un fauteuil roulant. Elle dépasse de 1-5/32" (29 mm) la surface du profilé. La bordure SHOWERPROFILE-WSL n'est pas conforme aux exigences de la loi américaine en faveur des personnes handicapées Americans with Disabilities Act (ADA), étant donné qu'elle excède la hauteur maximale permise des transitions verticales, même si elle se plie. Veuillez consulter l'autorité locale en matière d'application du code de bâtiment pour savoir si les exigences de l'ADA doivent être observées dans l'installation visée.

Schluter®-SHOWERPROFILE-WSC est une bordure semi-circulaire de PVC semi-rigide. Elle permet de réaliser une transition discrète de la douche à l'aire adjacente et présente une surface visible d'une largeur de 5/8" (16 mm). Elle dépasse de 3/64" (1,2 mm) la surface du profilé. La bordure SHOWERPROFILE-WSC est conforme aux exigences de la loi américaine en faveur des personnes handicapées Americans with Disabilities Act (ADA).

## Matériaux et champs d'applications

Le profilé de support SHOWERPROFILE-WS/-WSK comporte une couche d'aluminium anodisé qui conserve son apparence uniforme dans le cadre d'une utilisation normale. Cette surface est toutefois susceptible d'être égratignée ou endommagée par le coulis ou le ciment-colle. Les matériaux de ciment, conjointement avec l'humidité, deviennent alcalins. Puisque l'aluminium réagit aux substances alcalines, son exposition à ces substances (selon la concentration et la durée de l'exposition) peut entraîner de la corrosion (une formation d'hydroxyde d'aluminium). Il est donc important d'enlever immédiatement des surfaces visibles tout résidu de ciment-colle ou de coulis. De plus, il faut s'assurer que le profilé est solidement enfoncé dans le ciment-colle et que tous les trous du profilé sont remplis afin de prévenir la rétention d'eau alcaline.

La bordure SHOWERPROFILE-WSL est faite de polyuréthane extrêmement souple.

La bordure SHOWERPROFILE -WSC est faite de PVC semi-rigide.

Les bordures sont résistantes à la plupart des produits chimiques utilisés habituellement pour l'entretien des carreaux.

## Entretien

Les profilés de soutien SHOWERPROFILE-WS/-WSK ne requièrent aucun soin ou entretien particulier et sont résistants aux moisissures et aux champignons. Dans le cas de l'aluminium anodisé, il faut éviter d'employer des nettoyeurs abrasifs. Les bordures SHOWERPROFILE-WSC/WSL ont reçu un traitement spécial antimoisissures et antibactérien;

ils ne requièrent aucun soin ou entretien particulier.

## Adhésif/scellant



### 8.3 Schluter®-KERDI-FIX

L'étanchéité de toute ouverture dans la membrane KERDI peut être assurée au moyen de KERDI-FIX ou d'un scellant équivalent.

## Applications et fonctions

**8.3 Schluter®-KERDI-FIX** est un tube contenant un adhésif/scellant à base de polymère de silicone modifié adapté à différentes applications. KERDI-FIX peut servir à assurer l'étanchéité des passages de tuyaux et de valves dans le système de douche Schluter®, à coller la membrane KERDI à la bride en inox de KERDI-DRAIN et encore à coller la membrane KERDI à des éléments fixes, comme des baignoires ou des cadres de fenêtre et de porte.

## Matériaux et champs d'applications

KERDI-FIX est inodore, résistant aux intempéries et aux rayons UV. Le produit est élastomérique, ne contient aucun solvant et adhère bien à la plupart des matériaux, tels que le bois, la pierre, le béton, le métal, le verre et plusieurs matériaux synthétiques. KERDI-FIX peut être recouvert de la plupart des types de peinture alkyde ou dispersion. Le choix du produit doit être déterminé en fonction des sollicitations chimiques ou mécaniques ou autres sollicitations prévisibles. L'emploi de l'adhésif KERDI-FIX n'est pas recommandé dans des piscines ou des installations à proximité de piscines.

KERDI-FIX été évaluées dans le cadre du test standard portant sur l'émission de composés organiques volatils chimiques de sources intérieures dans un caisson environnemental, version 1.1. (Standard Method for the Testing and Evaluation of Volatile Organic Chemical Emissions from Indoor Sources Using Environmental Chambers), conformément à la norme 01350 de l'état de la Californie; et elles se sont révélées conformes. La norme californienne 01350 est aussi répertoriée dans beaucoup de normes des bâtiments « verts » et plusieurs systèmes d'évaluation environnementale.

## Entretien

### Entreposage

Les emballages non ouverts d'adhésif Schluter®-KERDI-FIX peuvent être entreposés à un endroit frais au-dessus du point de congélation jusqu'à 18 mois. La durée des cartouches entamées est toutefois limitée.

## Installation

Pour obtenir les instructions d'installation complètes et l'information sur les critères de garantie, veuillez communiquer avec Schluter®-Systems, au 800-667-8746, et demandez un exemplaire du manuel d'installation du système de douche Schluter® et la vidéo d'installation détaillée. Vous pouvez également télécharger la version PDF du manuel et visionner la vidéo d'installation sur le Web, à l'adresse [www.schluter.ca](http://www.schluter.ca).



## Numéro d'article des produits

**8.3 Schluter®-KERDI-SHOWER-T** Base pour drain centré

N° d'article	Dimensions	Hauteur du périmètre	Emplacement du drain
KST965/1525	97 cm x 152 cm (38" x 60")	29 mm (1-1/8")	Centré
KST1220/1525	122 cm x 152 cm (48" x 60")	28 mm (1-3/32")	Centré
KST1220/1830	122 cm x 183 cm (48" x 72")	32 mm (1-1/4")	Centré
KST1525	152 cm x 152 cm (60" x 60")	30 mm (1-3/16")	Centré
KST1830	183 cm x 183 cm (72" x 72")	32 mm (1-1/4")	Centré

**8.3 Schluter®-KERDI-SHOWER-TS** Base pour drain décentré

N° d'article	Dimensions	Hauteur du périmètre	Emplacement du drain
KST965/1525S	97 cm x 152 cm (38" x 60")	29 mm (1-1/8")	Décentré

**8.3 Schluter®-KERDI-SHOWER-TT** Base mince

N° d'article	Dimensions	Hauteur du périmètre	Emplacement du drain
KST965/810BF	81 cm x 97 cm (32" x 38")	23 mm (29/32")	Centré
KST915/1220BF	91 cm x 122 cm (36" x 48")	25 mm (1")	Centré
KST915BF	91 cm x 91 cm (36" x 36")	22 mm (7/8")	Centré
KST965BF	97 cm x 97 cm (38" x 38")	23 mm (29/32")	Centré
KST1220BF	122 cm x 122 cm (48" x 48")	25 mm (1")	Centré
KST965NA/BF	97 cm x 97 cm (38" x 38") <b>néo-angulaire</b>	26 mm (1-1/32")	Décentré

**8.8 Schluter®-KERDI-SHOWER-LT** Base pour drain centré

N° d'article	Dimensions	Hauteur du périmètre	Emplacement du drain
KSLT1000	100 cm x 100 cm (39" x 39")	32 mm (1-1/4")	Centré
KSLT1220	122 cm x 122 cm (48" x 48")	34 mm (1-3/8")	Centré
KSLT1395	140 cm x 140 cm (55" x 55")	36 mm (1-7/16")	Centré

**8.8 Schluter®-KERDI-SHOWER-LTS** Base pour drain latéral

N° d'article	Dimensions	Hauteur du périmètre	Emplacement du drain
KSLT1000S	100 cm x 100 cm (39" x 39")	42 mm (1-21/32")	Périmètre
KSLT1220S	122 cm x 122 cm (48" x 48")	46 mm (1-13/16")	Périmètre
KSLT1395S	140 cm x 140 cm (55" x 55")	50 mm (2")	Périmètre
KSLT915/1395S	91 cm x 140 cm (36" x 55")	50 mm (2")	Périmètre
KSLT915/1830S	91 cm x 183 cm (36" x 72")	58 mm (2-5/16")	Périmètre
KSLT965/1930S	97 cm x 193 cm (38" x 76")	60 mm (2-3/8")	Périmètre
KSLT1930/965S	193 cm x 97 cm (76" x 38")	41 mm (1-5/8")	Périmètre

**8.3 Schluter®-KERDI-SHOWER-R** Rampe préfabriquée en EPS

N° d'article	Largeur	Longueur	Hauteur
KSR 305/1220	48" - 122 cm	12" - 30.5 cm	1-1/4" - 32 mm

**12.1 Schluter®-KERDI-BOARD-SC** Seuil préfabriqué

N° d'article	Largeur	Longueur	Hauteur
KBSC 115 150 970	4-1/2" - 11.5 cm	38" - 97 cm	6" - 15 cm
KBSC 115 150 1220	4-1/2" - 11.5 cm	48" - 122 cm	6" - 15 cm
KBSC 115 150 1524	4-1/2" - 11.5 cm	60" - 152 cm	6" - 15 cm

**12.1 Schluter®-KERDI-BOARD-SB** Banc préfabriqué

N° d'article	Largeur	Profondeur	Hauteur	Forme
KBSB 410 TA	16" - 41 cm	16" - 41 cm	20" - 51 cm	Triangulaire
KBSB 610 TA	24" - 61 cm	24" - 61 cm	20" - 51 cm	Triangulaire
KBSB 290 970 RA	38" - 97 cm	11-1/2" - 29 cm	20" - 51 cm	Rectangulaire
KBSB 410 1220 RA	48" - 122 cm	16" - 41 cm	20" - 51 cm	Rectangulaire



**8.1 Schluter®-KERDI** **Membrane d'étanchéité**

N° d'article	Longueur	Superficie	Épaisseur
Largeur du rouleau : 3' 3" – 1 m			
KERDI 200/5M	16' 5" – 5 m	54 ft <sup>2</sup> – 5 m <sup>2</sup>	8 mil
KERDI 200/7M	23' – 7 m	75 ft <sup>2</sup> – 7 m <sup>2</sup>	8 mil
KERDI 200/10M	33' – 10 m	108 ft <sup>2</sup> – 10 m <sup>2</sup>	8 mil
KERDI 200/20M	65' 7" – 20 m	215 ft <sup>2</sup> – 20 m <sup>2</sup>	8 mil
KERDI 200	98' 5" – 30 m	323 ft <sup>2</sup> – 30 m <sup>2</sup>	8 mil
Largeur du rouleau : 6' 7" – 2 m			
KERDI 200200	98' 5" – 30 m	646 ft <sup>2</sup> – 60 m <sup>2</sup>	8 mil
KERDI200200/15M	49' 2-1/2" – 15 m	323 ft <sup>2</sup> – 30 m <sup>2</sup>	8 mil

**8.1 Schluter®-KERDI-DS** **Membrane d'étanchéité**

N° d'article	Largeur	Longueur	Superficie	Épaisseur
KERDI-DS	3' 3" – 1 m	98' 5" – 30 m	323 pi <sup>2</sup> – 30 m <sup>2</sup>	20 mil



**12.1 Schluter®-KERDI-BOARD** **Panneau de construction étanche**

N° d'article	Largeur	Longueur	Épaisseur
KB 12 1220 812	48" – 122 cm	32" – 81 cm	1/2" – 12.5 mm
KB 5 1220 1625	48" – 122 cm	64" – 162.5 cm	3/16" – 5 mm
KB 9 1220 1625	48" – 122 cm	64" – 162.5 cm	3/8" – 9 mm
KB 12 1220 1625	48" – 122 cm	64" – 162.5 cm	1/2" – 12.5 mm
KB 5 1220 2440	48" – 122 cm	96" – 244 cm	3/16" – 5 mm
KB 9 1220 2440	48" – 122 cm	96" – 244 cm	3/8" – 9 mm
KB 12 1220 2440	48" – 122 cm	96" – 244 cm	1/2" – 12.5 mm
KB 15 1220 2440	48" – 122 cm	96" – 244 cm	5/8" – 15 mm
KB 19 625 2440	24-1/2" – 62.5 cm	96" – 244 cm	3/4" – 19 mm
KB 25 625 2440	24-1/2" – 62.5 cm	96" – 244 cm	1" – 25 mm
KB 38 625 2440	24-1/2" – 62.5 cm	96" – 244 cm	1-1/2" – 38 mm
KB 50 625 2440	24-1/2" – 62.5 cm	96" – 244 cm	2" – 50 mm
KB 15 1220 3050	48" – 122 cm	120" – 305 cm	5/8" – 15 mm



**12.1 Schluter®-KERDI-BOARD-SN** **Prefabricated shower niche**

N° d'article	W <sub>1</sub>	H <sub>1</sub>	W <sub>2</sub>	H <sub>2</sub>	Profondeur	Étagère
KB 12 SN 305 152 A	12" – 305 mm	6" – 152 mm	16" – 406 mm	10" – 250 mm	3-1/2" – 8.9 cm	-
KB 12 SN 305 305 A	12" – 305 mm	12" – 305 mm	16" – 406 mm	16" – 406 mm	3-1/2" – 8.9 cm	-
KB 12 SN 305 508 A1	12" – 305 mm	20" – 508 mm	16" – 406 mm	24" – 610 mm	3-1/2" – 8.9 cm	1
KB 12 SN 305 711 A1	12" – 305 mm	28" – 711 mm	16" – 406 mm	32" – 810 mm	3-1/2" – 8.9 cm	1

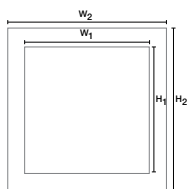



KERDI-BOARD-SNLT				Niche
Art.- No.	Hauteur	Largeur	Profondeur	Étagère
KB 12 SNLT 1 WW	12" - 305 mm	12" - 305 mm	3-1/2" - 89 mm	-
KB 12 SNLT 2 WW	20" - 508 mm	12" - 305 mm	3-1/2" - 89 mm	-
KB 12 SNLT 3 WW	28" - 711 mm	12" - 305 mm	3-1/2" - 89 mm	1

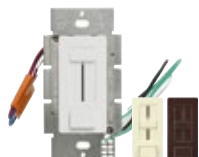

LIPROTEC-ECX			Pilote DEL et gradateur
Art.- No.	Entrée	Sortie	Puissance
LT ECX 1W	120V AC	24V DC	60W



LIPROTEC-ECD			Pilote DEL à intensité variable
Art.- No.	Entrée	Sortie	Puissance
LT ECD 1W	120V AC	24V DC	24W



LIPROTEC-CW		Câble pour système LIPROTEC avec DEL blanc		
Art.- No.	Longueur	Calibre	Conducteurs	
LT CW / 4M	13' 1-1/2" - 4 m	20AWG	2	
LT CW / 8M	26' 3" - 8 m	20AWG	2	
LT CW / 15M	49' 2-1/2" - 15 m	20AWG	2	

**Schluter®-KERDI-BOARD-KIT**

Inclus	Description	Quantité
1 KERDI-BOARD	Panneau de construction étanche 1/2" x 48" x 38" (1.25 cm x 122 cm x 97 cm) = <b>101 ft<sup>2</sup> (9.4 m<sup>2</sup>)</b>	8
2 KERDI-BAND	Bande d'imperméabilisation 5" x 98' 5" (125 mm x 30 m)	1
3 KERDI-SEAL-PS	Manchon de tuyau 1/2" (12.5 mm), 3/4" (20 mm)	2
4 KERDI-SEAL-MV	Manchon pour valve 4-1/2" (114 mm)	1
5 KERDI-BOARD-ZT/-ZS	Vis et rondelles	140
6 KERDI-FIX	Scellant 9.8 oz liq. (290 ml)	2

**8.1 Schluter®-KERDI-BAND**
**Bande d'étanchéité**

N° d'article	Largeur	Longueur	Épaisseur
KEBA 100/125/5M	5" – 12.5 cm	16' 5" – 5 m	4 mil
KEBA 100/125/10M	5" – 12.5 cm	33' – 10 m	4 mil
KEBA 100/185/5M	7-1/4" – 18.5 cm	16' 5" – 5 m	4 mil
KEBA 100/250/5M	10" – 25 cm	16' 5" – 5 m	4 mil
KEBA 100/125	5" – 12.5 cm	98' 5" – 30 m	4 mil
KEBA 100/185	7-1/4" – 18.5 cm	98' 5" – 30 m	4 mil
KEBA 100/250	10" – 25 cm	98' 5" – 30 m	4 mil

**8.1 Schluter®-KERDI-FLEX**
**Bande d'étanchéité pour joints de mouvement**

N° d'article	Largeur	Longueur	Épaisseur
FLEX 125/5M	5" – 12.5 cm	16' 5" – 5 m	12 mil
FLEX 250/5M	10" – 25 cm	16' 5" – 5 m	12 mil
FLEX 125/30	5" – 12.5 cm	98' 5" – 30 m	12 mil
FLEX 250/30	10" – 25 cm	98' 5" – 30 m	12 mil

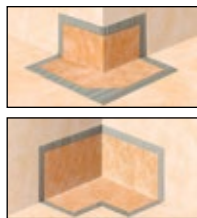

**8.1 Schluter®-KERDI-KERECK-F**

**Coins d'étanchéité préformés**

N° d'article	Épaisseur	Emballage
KERECK / FI 2	4 mil	2 coins internes
KERECK / FI 10	4 mil	10 coins internes
KERECK / FA 2	4 mil	2 coins externes
KERECK / FA 10	4 mil	10 coins externes

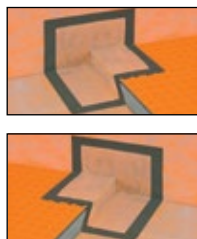

**8.1 Schluter®-KERDI-KERS**

**Coins d'étanchéité préformés**

N° d'article	Épaisseur	Description
KERS 20 L	4 mil	Coin interne gauche - 3/4" (20 mm)
KERS 28 L	4 mil	Coin interne gauche - 1-3/32" (28 mm)
KERS 20 R	4 mil	Coin interne droite - 3/4" (20 mm)
KERS 28 R	4 mil	Coin interne droite - 1-3/32" (28 mm)



**8.1 Schluter®-KERDI-KERS-B**

**Coins d'étanchéité préformés**

N° d'article	Épaisseur	Description	Emballage
KERECK 135 FI 2	4 mil	Coin interne, 135°	2 unités
KERECK 135 FI 10	4 mil	Coin interne, 135°	10 unités
KERSB 135 K LR	4 mil	Coin pour banc	1 coin droit et 1 coin gauche
KERSB 135 K 5LR	4 mil	Coin pour banc	5 coins droits et 5 coins gauches
KERSB 135 K	4 mil	Ensemble pour banc / applications néo-angulaires	1 coin droit et 1 coin gauche pour banc, et 2 coins internes 135°



**8.3 Schluter®-KERDI-FIX**

**Adhésif/scellant**

Numéro d'article	Description
KERDIFIX/ <i>couleur</i> *	Cartouche - 9.81 oz liq. — 290 ml
KERDIFIX 100 G	Tube - 3.38 oz liq. — 100 ml

**\*Codes de couleurs**



Afin de compléter le numéro d'article, ajoutez le code de la *couleur* (ex. : KERDIFIX/*BW*).

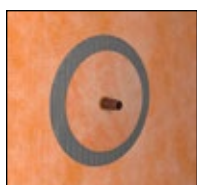

**8.1 Schluter®-KERDI-SEAL-PS**

**Manchon de tuyau avec anneau de caoutchouc**

Numéro d'article	Diamètre de l'anneau	Épaisseur	Emballage
KMS185/12	1/2" - 12.5 mm	4 mil	1 unité
KMS185/20	3/4" - 20 mm	4 mil	1 unité
KMS10185/12	1/2" - 12.5 mm	4 mil	10 unités
KMS10185/20	3/4" - 20 mm	4 mil	10 unités



**8.1 Schluter®-KERDI-SEAL-MV**

**Manchon pour valve avec anneau de caoutchouc**

Numéro d'article	Diamètre de l'anneau	Épaisseur	Emballage
KMSMV235/114	4-1/2" - 114 mm	4 mil	1 unité
KMSMV10235/114	4-1/2" - 114 mm	4 mil	10 unités

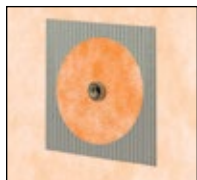

**8.1 Schluter®-KERDI-KM**

**Manchon de tuyau**

Numéro d'article	Dimensions	Épaisseur	Emballage
KMS117/22	7" x 7" - 17 x 17 cm	4 mil	5 unités

Diamètre de l'anneau,  $\phi = 7/8"$  - 22 mm



14.2 Schluter®-SHOWERPROFILE-WS		Profilé de support
Numéro d'article	Hauteur	Longueur
SPWS 19 AE / 100	5/16" - 8 mm	39" - 1 m
SPWS 19 AE	5/16" - 8 mm	8' 2-1/2" - 2.5 m



14.2 Schluter®-SHOWERPROFILE-WSK		Profilé de support - moderniser
Numéro d'article	Hauteur	Longueur
SPWSK 52 AE / 100	5/16" - 8 mm	39" - 1 m
SPWSK 52 AE	5/16" - 8 mm	8' 2-1/2" - 2.5 m



14.2 Schluter®-SHOWERPROFILE-WSC		Bordure semi-circulaire
Numéro d'article	Hauteur	Longueur
SPWSC 16 GS / 100	5/16" - 8 mm	39" - 1 m
SPWSC 16 GS	5/16" - 8 mm	8' 2-1/2" - 2.5 m



14.2 Schluter®-SHOWERPROFILE-WSL		Bordure droite
Numéro d'article	Hauteur	Longueur
SPWSL 30 T / 100	5/16" - 8 mm	39" - 1 m
SPWSL 30 T	5/16" - 8 mm	8' 2-1/2" - 2.5 m

14.2 Schluter®-SHOWERPROFILE-WSK-EK		Capuchon de fermeture
Numéro d'article	Hauteur	
EK / SPWSK 52 AE	5/16" - 8 mm	



Schluter®-KERDI-TROWEL		Truelle
Numéro d'article	Format des dents	Emballage
TRL-KER6	1/8" x 1/8" - 3 x 3 mm	6 unités
TRL-KER	1/8" x 1/8" - 3 x 3 mm	1 unité





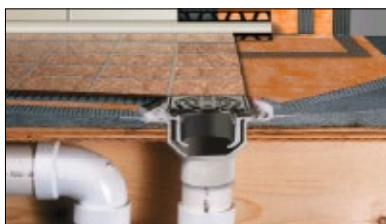

## Numéro d'article des produits

### 8.2 Schluter®-KERDI-DRAIN



#### Options de grille 4"

Plaques à carreler	Aluminium anodisé			
 <p><b>TILE (ECS)</b> Brevet en instance</p>	 <p>Offertes dans les couleurs et finis suivants :</p> <table border="1"> <tr> <td>Nickel brossé (ATGB)</td> <td>Cuivre brossé (AKGB)</td> <td>Laiton brossé (AMGB)</td> </tr> </table> <p><b>CONTOUR</b></p>	Nickel brossé (ATGB)	Cuivre brossé (AKGB)	Laiton brossé (AMGB)
Nickel brossé (ATGB)	Cuivre brossé (AKGB)	Laiton brossé (AMGB)		

Acier inoxydable		Acier inoxydable																	
 <p>Offertes dans les couleurs et finis suivants :</p> <table border="1"> <tr> <td>Acier inoxydable (E)</td> <td>Or rose (ERG)</td> </tr> <tr> <td>Chromé (EP)</td> <td>Or antique (EVG)</td> </tr> <tr> <td>Bronze huilé (EOB)</td> <td>Or classique (ECG)</td> </tr> <tr> <td>Nickel (ET)</td> <td></td> </tr> </table> <p><b>CLASSIC</b></p>	Acier inoxydable (E)	Or rose (ERG)	Chromé (EP)	Or antique (EVG)	Bronze huilé (EOB)	Or classique (ECG)	Nickel (ET)		 <p><b>PURE</b></p>	 <p><b>CURVE</b></p>	 <p><b>FLORAL</b></p>								
Acier inoxydable (E)	Or rose (ERG)																		
Chromé (EP)	Or antique (EVG)																		
Bronze huilé (EOB)	Or classique (ECG)																		
Nickel (ET)																			
		Offertes dans les couleurs et finis suivants :																	
		<table border="1"> <tr> <td>Acier inoxydable brossé (EB)</td> <td>Nickel brossé (EBT)</td> <td>Or rose brossé (EBRG)</td> <td>Or antique brossé (EBVG)</td> </tr> <tr> <td>Or classique brossé (EBCG)</td> <td>Blanc mat (MBW)</td> <td>Ivoire (TSI)</td> <td>Grège (TSBG)</td> </tr> <tr> <td>Crème (TSC)</td> <td>Bronze (TSOB)</td> <td>Gris pierre (TSSG)</td> <td>Étain (TSG)</td> </tr> <tr> <td>Anthracite foncé (TSDA)</td> <td>Noir mat (MGS)</td> <td></td> <td></td> </tr> </table>	Acier inoxydable brossé (EB)	Nickel brossé (EBT)	Or rose brossé (EBRG)	Or antique brossé (EBVG)	Or classique brossé (EBCG)	Blanc mat (MBW)	Ivoire (TSI)	Grège (TSBG)	Crème (TSC)	Bronze (TSOB)	Gris pierre (TSSG)	Étain (TSG)	Anthracite foncé (TSDA)	Noir mat (MGS)			
Acier inoxydable brossé (EB)	Nickel brossé (EBT)	Or rose brossé (EBRG)	Or antique brossé (EBVG)																
Or classique brossé (EBCG)	Blanc mat (MBW)	Ivoire (TSI)	Grège (TSBG)																
Crème (TSC)	Bronze (TSOB)	Gris pierre (TSSG)	Étain (TSG)																
Anthracite foncé (TSDA)	Noir mat (MGS)																		

#### Options de grille 6"

Acier inoxydable	Couvercle de drain en acier inoxydable
 <p><b>CLASSIC (6E)</b></p>  <p><b>CLASSIC ROUND (6RE)</b></p>	 <p><b>(6CE)</b></p>



#### Options de bride de collage



ABS - sortie de 2" ou 3"	PVC - sortie de 2" ou 3"	Acier inoxydable - sortie sans collet de 2" ou 3"	Acier inoxydable - 2" sortie filetrée
			

**Note:** Référez-vous à la page 44 pour les accréditations et certifications.

Schluter®-KERDI-DRAIN

**BRIDE EN ABS OU PVC – SORTIE DE 2" OU 3"**

Sortie de 2" (50 mm)	
Matériel	Art.- No.
 ABS	KD2 FLK ABS
 PVC	KD2 FLK PVC

Sortie de 3" (75 mm)	
Matériel	Art.- No.
 ABS	KD3 FLK ABS
 PVC	KD3 FLK PVC

Autres composants inclus



**4x**  
Coins  
internes



**2x**  
Coins  
externes



**1x**  
Manchon de tuyau  
(3/4" - 20 mm)



**1x**  
Manchon pour valve  
(4-1/2" - 114 mm)

Dimensions de la bride

ABS ou PVC

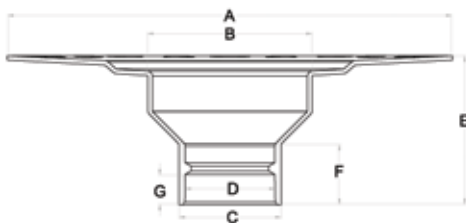

	Sortie de 2" (50 mm)	Sortie de 3" (75 mm)
A	11-13/16" - 300 mm	11-13/16" - 300 mm
B	4-17/32" - 115.2 mm	4-17/32" - 115.2 mm
C	2-45/64" - 68.6 mm	3-15/16" - 100 mm
D	2-3/8" - 60.5 mm	3-1/2" - 88.8 mm
E	3-15/16" - 100 mm	3-15/16" - 100 mm
F	1-39/64" - 40.6 mm	2" - 50.8 mm
G	7/8" - 22.5 mm	1-1/2" - 38.1 mm

**i**

Les brides avec sortie de 3" sont prévues pour un usage avec les grilles de 6".





Schluter®-KERDI-DRAIN

**BRIDE EN ACIER INOXYDABLE – SORTIE DE 2" OU 3"**

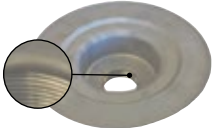
Sortie de 2" (50 mm)	
Matériel	Art.- No.
 <p>Sans collet</p>	KD2 FLK E
 <p>Filetée</p>	KD2 FLK ETH

Sortie de 3" (75 mm)	
Matériel	Art.- No.
 <p>Sans collet</p>	KD3 FLK E

Autres composants inclus



Dimensions de la bride

Acier inoxydable

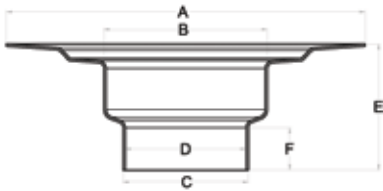



	Sortie de 2" (50 mm) sans-collet	Sortie de 3" (75 mm) sans-collet
A	9-27/32" - 250 mm	9-27/32" - 250 mm
B	4-1/2" - 115.4 mm	4-1/2" - 114 mm
C	2-13/32" - 61.3 mm	3-7/16" - 87.4 mm
D	2-13/32" - 60.6 mm	3-5/16" - 84.2 mm
E	3-11/32" - 85 mm	3-7/16" - 87.4 mm
F	53/64" - 21 mm	1-5/32" - 29.4 mm



Les brides avec sortie de 3" sont prévues pour un usage avec les grilles de 6".

### Schluter®-KERDI-DRAIN-H

#### BRIDE EN ABS OU PVC – SORTIE DE 2" HORIZONTALE

Sortie de 2" (50 mm)	
Matériel	Art.- No.
 ABS	KDH2 FLK ABS
 PVC	KDH2 FLK PVC

#### Autres composants inclus

 <b>4x</b> Coins internes	 <b>2x</b> Coins externes	 <b>1x</b> Manchon de tuyau (3/4" - 20 mm)	 <b>1x</b> Manchon pour valve (4-1/2" - 114 mm)
--	---	--	---

#### Dimensions de la bride

##### ABS ou PVC

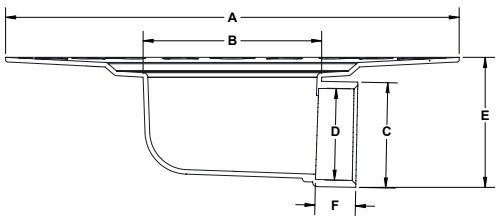
	Sortie horizontale de 2" (50 mm)	
	Dimension	Value
A	11-13/16" - 300 mm	
B	4-21/32" - 118.3 mm	
C	2-47/64" - 69.5 mm	
D	2-3/8" - 60.5 mm	
E	3-3/8" - 85.7 mm	
F	1-1/16" - 27 mm	

### Schluter®-KERDI-SHOWER-CB

**Schluter®-KERDI-SHOWER-CB** est un panneau de compensation de la hauteur fait de polystyrène expansé léger permettant d'accommoder la hauteur du corps de caniveau et du tuyau d'évacuation lorsqu'on pose le drain Schluter®-KERDI-DRAIN-H avec une base de douche Schluter®-KERDI-SHOWER-T/TS/TT. Le panneau de compensation se coupe facilement à la taille voulue autour du drain et du tuyau d'évacuation, et plusieurs panneaux peuvent être employés selon la taille et la forme de la douche.

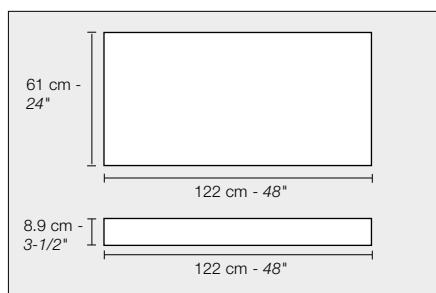

#### Schluter®-KERDI-SHOWER-CB

##### Panneau de compensation

Art.- No.	Dimensions
KSCB 90 610 1220	122 cm x 61 cm x 8.9 cm (48" x 24" x 3-1/2")

Schluter®-KERDI-DRAIN-A

**ENSEMBLE D'ADAPTATEUR — ANNEAU DE 5-1/4" OU 7-1/2"**

Les ensembles d'adaptateur **Schluter®-KERDI-DRAIN-A** ont été conçus pour convertir un drain à anneau de serrage en drain avec bride de collage intégrée lorsqu'il est difficile de remplacer un drain à anneau de serrage (qui serait, par exemple, pris dans la dalle de béton). L'ensemble d'adaptateur comprend un anneau en acier inoxydable, offert au diamètre de 5-1/4 po (133 mm) ou de 7-1/2 po (191 mm), un joint d'étanchéité en caoutchouc et une variété de trous perforés compatibles avec les drains à anneau de serrage les plus courants.

**Anneau d'adaptateur de 5-1/4" (133.4 mm)**

Bride et anneau	Art.- No.
<p>5-1/4"</p> <p><b>Aussi inclus :</b> Anneau de réglage de la hauteur pour la grille KERDI-DRAIN</p>	KDA5 FLK ABS

**Anneau d'adaptateur de 7-1/2" (191 mm)**

Bride et anneau	Art.- No.
<p>7-1/2"</p> <p><b>Aussi inclus :</b> Anneau de réglage latéral pour la grille KERDI-DRAIN</p>	KDA7 FLK ABS

**Autres composants inclus**

<b>4x</b> Coins internes	<b>2x</b> Coins externes	<b>1x</b> Manchon de tuyau (3/4" - 20 mm)	<b>1x</b> Manchon pour valve (4-1/2" - 114 mm)	<b>1x</b> KERDI-FIX adhésif/scellant (3.38 oz liq. - 100 ml)
-----------------------------	-----------------------------	--	---	---

**Dimensions de la bride et de l'anneau d'adaptateur**

ABS		5-1/4"	
	A	11-13/16"	- 300 mm
	B	2-13/32"	- 60.7 mm
	C	2-23/32"	- 69.3 mm
	D	5-1/4"	- 133.4 mm
	E	2-29/32"	- 74 mm
	F	1-1/64"	- 25.9 mm
	G	2-1/16"	- 52.6 mm

**Dimensions de la bride et de l'anneau d'adaptateur**

ABS		7-1/2"	
	A	11-13/16"	- 300 mm
	B	4-13/32"	- 111.8 mm
	C	4-11/16"	- 118.9 mm
	D	7-1/2"	- 191 mm
	E	5-7/64"	- 130 mm
	F	3-1/16"	- 77.8 mm
	G	3-41/64"	- 92.4 mm



La plaque à carreler et les grilles rondes ou carrées de 6" **NE CONVIENDRONT PAS** avec la bride avec anneau d'adaptateur de 5-1/4".

Schluter®-KERDI-DRAIN-STYLE

GRILLES A UTILISER AVEC LES BRIDES AVEC SORTIE DE 2"

Grille de 4" (100 mm)

Acier inoxydable

PURE	
Finis	Art.- No.
Acier inoxydable brossé (EB)	KDIF4 GRK EB D8
Nickel brossé (EBT)	KDIF4 GRK EBT D8
Or rose brossé (EBRG)	KDIF4 GRK EBRG D8
Or antique brossé (EBVG)	KDIF4 GRK EBVG D8
Or classique brossé (EBCG)	KDIF4 GRK EBCG D8

U.S. Brevet No. D831,795



CURVE	
Finis	Art.- No.
Acier inoxydable brossé (EB)	KDIF4 GRK EB D6
Nickel brossé (EBT)	KDIF4 GRK EBT D6
Or rose brossé (EBRG)	KDIF4 GRK EBRG D6
Or antique brossé (EBVG)	KDIF4 GRK EBVG D6
Or classique brossé (EBCG)	KDIF4 GRK EBCG D6

U.S. Brevet No.. D831,171



FLORAL	
Finis	Art.- No.
Acier inoxydable brossé (EB)	KDIF4 GRK EB D5
Nickel brossé (EBT)	KDIF4 GRK EBT D5
Or rose brossé (EBRG)	KDIF4 GRK EBRG D5
Or antique brossé (EBVG)	KDIF4 GRK EBVG D5
Or classique brossé (EBCG)	KDIF4 GRK EBCG D5

U.S. Brevet No. D831,172

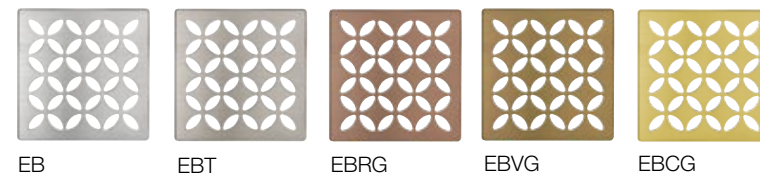

Contenu



**1x**  
Grille et cadre



**1x**  
Anneau de réglage de la hauteur



**1x**  
Anneau de réglage latéral



Schluter®-KERDI-DRAIN-STYLE

GRILLES A UTILISER AVEC LES BRIDES AVEC SORTIE DE 2"

Grille de 4" (100 mm)

TRENDLINE

PURE	
Finis	Art.- No.
Blanc mat (MBW)	KDIF4 GRK MBW D8
Ivoire (TSI)	KDIF4 GRK TSI D8
Grège (TSBG)	KDIF4 GRK TSBG D8
Crème (TSC)	KDIF4 GRK TSC D8
Bronze (TSOB)	KDIF4 GRK TSOB D8
Gris pierre (TSSG)	KDIF4 GRK TSSG D8
Étain (TSG)	KDIF4 GRK TSG D8
Anthracite foncé (TSDA)	KDIF4 GRK TSDA D8
Noir mat (MGS)	KDIF4 GRK MGS D8

U.S. Brevet No. D831,795

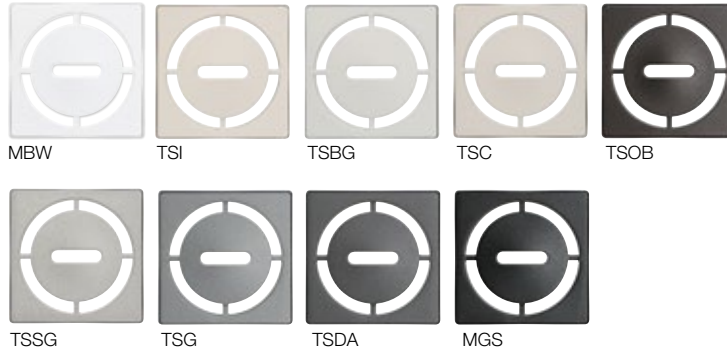

CURVE	
Finis	Art.- No.
Blanc mat (MBW)	KDIF4 GRK MBW D6
Ivoire (TSI)	KDIF4 GRK TSI D6
Grège (TSBG)	KDIF4 GRK TSBG D6
Crème (TSC)	KDIF4 GRK TSC D6
Bronze (TSOB)	KDIF4 GRK TSOB D6
Gris pierre (TSSG)	KDIF4 GRK TSSG D6
Étain (TSG)	KDIF4 GRK TSG D6
Anthracite foncé (TSDA)	KDIF4 GRK TSDA D6
Noir mat (MGS)	KDIF4 GRK MGS D6

U.S. Brevet No.. D831,171

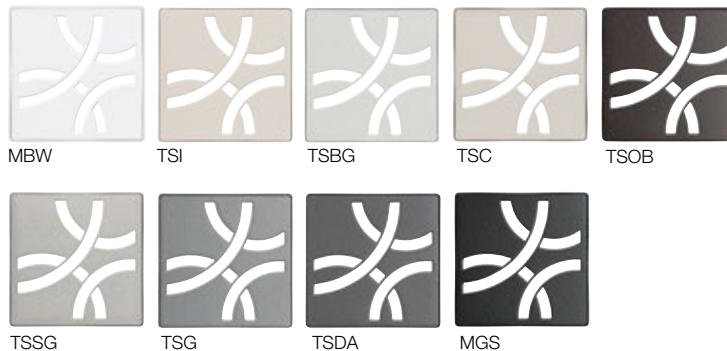

FLORAL	
Finis	Art.- No.
Blanc mat (MBW)	KDIF4 GRK MBW D5
Ivoire (TSI)	KDIF4 GRK TSI D5
Grège (TSBG)	KDIF4 GRK TSBG D5
Crème (TSC)	KDIF4 GRK TSC D5
Bronze (TSOB)	KDIF4 GRK TSOB D5
Gris pierre (TSSG)	KDIF4 GRK TSSG D5
Étain (TSG)	KDIF4 GRK TSG D5
Anthracite foncé (TSDA)	KDIF4 GRK TSDA D5
Noir mat (MGS)	KDIF4 GRK MGS D5

U.S. Brevet No. D831,172

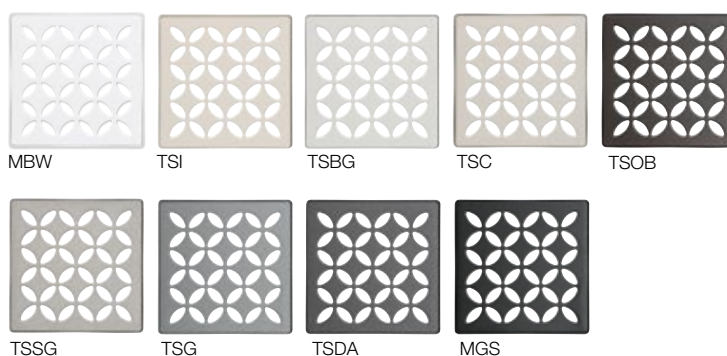

Contenu



**1x**  
Grille et cadre



**1x**  
Anneau de réglage  
de la hauteur



**1x**  
Anneau de  
réglage latéral



## Schluter®-KERDI-DRAIN

### GRILLES A UTILISER AVEC LES BRIDES AVEC SORTIE DE 2"

#### Grille de 4" (100 mm)

#### Acier inoxydable - CLASSIC

CLASSIC	
Finis	Art.- No.
Acier inoxydable (E)	KD4 GRK E
Chromé (EP)	KD4 GRK EP
Bronze huilé (EOB)	KD4 GRK EOB
Nickel (ET)	KD4 GRK ET
Or rose (ERG)	KD4 GRK ERG
Or antique (EVG)	KD4 GRK EVG
Or classique (ECG)	KD4 GRK ECG



#### Aluminium anodisé - CONTOUR

CONTOUR	
Finis	Art.- No.
Nickel brossé (ATGB)	KD4 GRK ATGB
Cuivre brossé (AKGB)	KD4 GRK AKGB
Laiton brossé (AMGB)	KD4 GRK AMGB

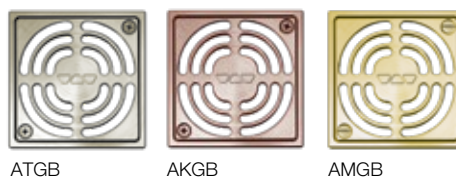

#### Contenu



**1x**  
Grille et cadre



**1x**  
Anneau de réglage  
de la hauteur



**1x**  
Anneau de  
réglage latéral

Schluter®-KERDI-DRAIN

GRILLES A UTILISER AVEC LES BRIDES AVEC SORTIE DE 2"

Grille de 4" (100 mm)

TILE

TILE	
Finis	Art.- No.
TILE	KD4 GRK ECS



Contenu	
	<b>1x</b> Plaque à carrelé
	<b>1x</b> Espaceur
	<b>1x</b> Anneau de réglage latéral



La grille TILE ne conviendra pas avec KERDI-DRAIN-F et KERDI-DRAIN-A avec anneau d'adaptateur de 5-1/4".



GRILLES A UTILISER AVEC LES BRIDES DE COLLAGE AVEC SORTIE DE 2" OU 3"

Grille de 6" (150 mm)

Acier inoxydable - CLASSIC

CLASSIC CARRÉE	
Finis	Art.- No.
Acier inoxydable (E)	KD6 GRK E



Contenu	
	<b>1x</b> Grille et cadre avec anneau de réglage de la hauteur intégré
	<b>1x</b> Anneau de réglage latéral

CLASSIC RONDE	
Finis	Art.- No.
Acier inoxydable (E)	KD6 GRK RE











Les grilles carrées et rondes de 6" (150 mm) ne conviendront pas avec KERDI-DRAIN-F et KERDI-DRAIN-A avec anneau d'adaptateur de 5-1/4".



Schluter®-KERDI-DRAIN









ENSEMBLE DE DRAIN — BRIDE EN ABS OU PVC - SORTIE DE 2" - GRILLE EN INOX

Schluter®-KERDI-DRAIN		
	ABS - 2" (50 mm)	PVC - 2" (50 mm)
Grille carrée de 4" (100 mm)		
Acier inoxydable	KD2/ABS/E	KD2/PVC/E

Contenu							
	<b>1x</b> Bride		<b>1x</b> Grille et cadre		<b>1x</b> Anneau de réglage de la hauteur		<b>1x</b> Anneau de réglage latéral
	<b>4x</b> Coins internes		<b>2x</b> Coins externes		<b>1x</b> Manchon de tuyau (3/4" - 20 mm)		<b>1x</b> Manchon pour valve (4-1/2" - 114 mm)

ENSEMBLE D'ADAPTATEUR — ANNEAU DE 5-1/4" - GRILLE EN INOX 4"



Anneau d'adaptateur de 5-1/4" (133.4 mm)	
	ABS
Grille carrée de 4" (100 mm)	
Acier inoxydable	KDAR/ABS/E



Contenu							
	<b>1x</b> Bride		<b>1x</b> Grille et cadre		<b>1x</b> Anneau de réglage de la hauteur		<b>1x</b> Anneau d'adaptateur
	<b>4x</b> Coins internes		<b>2x</b> Coins externes		<b>1x</b> Manchon de tuyau (3/4" - 20 mm)		<b>1x</b> Manchon pour valve (4-1/2" - 114 mm)
	<b>1x</b> KERDI-FIX adhésif/scellant (3.38 oz liq. - 100 ml)						





Schluter®-KERDI-DRAIN

**BRIDE EN ABS OU PVC – SORTIE DE 2" OU 3" - SANS MANCHONS ET COINS**

Sortie de 2" (50 mm)		
Matériel	1 unité	10 unités
	Art.- No.	Art.- No.
 ABS	KD2/ABS/FL	KD2/ABS/FL10
 PVC	KD2/PVC/FL	KD2/PVC/FL10

Sortie de 3" (75 mm)	
Matériel	Art.- No.
 ABS	KD3/ABS/FL
 PVC	KD3/PVC/FL

**BRIDE EN ABS OU PVC HORIZONTALE – SORTIE DE 2" - SANS MANCHONS ET COINS**

Sortie de 2" (50 mm)	
Matériel	Art.- No.
 ABS	KDH2/ABS/FL
 PVC	KDH2/PVC/FL

**BRIDE EN ACIER INOXYDABLE – SORTIE DE 2" OU 3" - SANS MANCHONS ET COINS**

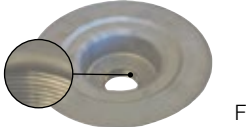
Sortie de 2" (50 mm)		
Matériel	1 unité	10 unités
	Art.- No.	Art.- No.
 Sans collet	KD2/E/FL	KD2/E/FL10
 Filetée	KD2/ETH/FL	-

Sortie de 3" (75 mm)	
Matériel	Art.- No.
 Sans collet	KD3/E/FL

Aussi inclus avec les brides en acier inoxydable



**1x**  
KERDI-FIX  
adhésif/scellant (3.38 oz liq. – 100 ml)







Note : Non inclus dans l'emballage de 10 unités



Les brides avec sortie de 3" sont prévues pour un usage avec les grilles de 6".







Schluter®-KERDI-DRAIN

10 UNITÉS – BRIDE EN ABS OU PVC - SORTIE DE 2"

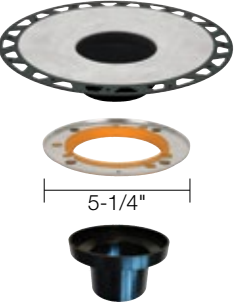
Sortie de 2" (50 mm)		Autres composants inclus	
Matériel	Art.- No.		
 ABS	KD2 FLK ABS 10	 <b>40x</b> Coins internes	 <b>20x</b> Coins externes
 PVC	KD2 FLK PVC 10	 <b>10x</b> Manchon de tuyau (3/4" - 20 mm)	 <b>10x</b> Manchon pour valve (4-1/2" - 114 mm)

Note: L'emballage de 10 unités regroupe tous les produits en vrac, et non dans des boîtes individuelles

10 UNITÉS – BRIDE EN ABS - ANNEAU D'ADAPTATEUR DE 5-1/4"

Anneau d'adaptateur de 5-1/4" (133.4 mm)		Autres composants inclus	
Bride et anneau	Art.- No.		
 5-1/4" Aussi inclus : Anneau de réglage de la hauteur pour la grille KERDI-DRAIN	KDA5 FLK ABS 10	 <b>40x</b> Coins internes	 <b>20x</b> Coins externes
		 <b>10x</b> Manchon de tuyau (3/4" - 20 mm)	 <b>10x</b> Manchon pour valve (4-1/2" - 114 mm)
		 <b>10x</b> KERDI-FIX adhésif/scellant (3.38 oz liq. - 100 ml)	

Note: L'emballage de 10 unités regroupe tous les produits en vrac, et non dans des boîtes individuelles.



La plaque à carrelé et les grilles rondes ou carrées de 6" **NE CONVIENTRONT PAS** avec la bride avec anneau d'adaptateur de 5-1/4".

10 UNITÉS – GRILLE DE 4" - ACIER INOXYDABLE

Acier inoxydable - CLASSIC



Acier inoxydable
Art.- No.
KD4 GRK E 10

Contenu	
 <b>10x</b> Grille et cadre	 <b>10x</b> Anneau de réglage de la hauteur
 <b>10x</b> Anneau de réglage latéral	

Note: L'emballage de 10 unités regroupe tous les produits en vrac, et non dans des boîtes individuelles.

## Schluter®-KERDI-DRAIN

### COUVERCLE DE DRAIN CARRÉ DE 6"

Le **couvercle pour raccord de dégorgement Schluter®-KERDI-DRAIN** est un couvercle de 6" en acier inoxydable servant dans des cas où la bride de collage KERDI-DRAIN est utilisée avec un raccord de dégorgement.



Couvercle de drain 6"	
Art.- No.	Fini
KD-GR6C-E	Acier inoxydable

### VIS ANTI-DÉMONTAGE

Les **vis anti-démontage Schluter®-KERDI-DRAIN** servent d'accessoire de haute sécurité pour KERDI-DRAIN. Idéales pour prévenir les pertes et le vol, ces vis seront employées à des endroits où il est préférable ou nécessaire d'empêcher le démontage de la grille (ex. : établissements de soins de santé ou d'éducation, etc.). Des vis cruciformes sont incluses avec KERDI-DRAIN. Les vis anti-démontage ainsi que la clé, sont vendues séparément.



Vis et clé anti-démontage	
Art.- No.	Description
KD/TPSCRW	Vis anti-démontage
KD/TPWRCH	Clé

### COUPELLE MAILLÉE

La **coupelle maillée Schluter®-KERDI-DRAIN** s'adapte à la bride du drain KERDI-DRAIN pour recueillir les cheveux. Simple à retirer et à nettoyer, la coupelle s'insère discrètement dans le drain pour prévenir les enchevêtrements de cheveux, qui peuvent mener à l'obstruction de la tuyauterie.

**Note :** Le panier à filtrer KERDI-DRAIN est compatible avec les brides avec sorties verticales de 2" - 50 mm uniquement (ABS, PVC, et acier inoxydable avec sortie sans collet ou filetée).



Coupelle maillée pour KERDI-DRAIN	
Art.- No.	Description
KD-STR	Coupelle maillée



**Note:** Plusieurs options sont possibles : sélectionner d'abord la longueur du caniveau, puis choisir la grille en conséquence, en gardant à l'esprit qu'il y a deux hauteurs de cadre offertes pour les grilles SOLID (A) et SQUARE (B).

Schluter®-KERDI-LINE

CORPS DE CANIVEAU

**Contenu**

- 1x** Corps de caniveau
- 1x** Support de caniveau
- 1x** Raccord mécanique
- 4x** Coins internes
- 2x** Coins externes
- 1x** Manchon de tuyau (3/4" - 20 mm)
- 1x** Manchon pour valve (4-1/2" - 114 mm)

Corps de caniveau sortie centrée

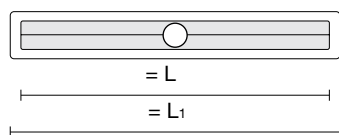

Schluter®-KERDI-LINE

Corps de caniveau - acier inoxydable - sortie centrée

L = po. - cm	L <sub>1</sub> = po. - cm	Art.- No.
19-11/16 - 50	21-11/16 - 55	KL1V 60 E 50
23-5/8 - 60	25-5/8 - 65	KL1V 60 E 60
27-9/16 - 70	29-9/16 - 75	KL1V 60 E 70
31-1/2 - 80	33-1/2 - 85	KL1V 60 E 80
35-7/16 - 90	37-7/16 - 95	KL1V 60 E 90
39-3/8 - 100	41-3/8 - 105	KL1V 60 E 100
43-5/16 - 110	45-5/16 - 115	KL1V 60 E 110
47-1/4 - 120	49-1/4 - 125	KL1V 60 E 120
51-3/16 - 130	53-3/16 - 135	KL1V 60 E 130
55-1/8 - 140	57-1/8 - 145	KL1V 60 E 140
59-1/16 - 150	61-1/16 - 155	KL1V 60 E 150
62-15/16 - 160	64-15/16 - 165	KL1V 60 E 160
66-7/8 - 170	68-7/8 - 175	KL1V 60 E 170
70-13/16 - 180	72-13/16 - 185	KL1V 60 E 180

Corps de caniveau sortie décentrée

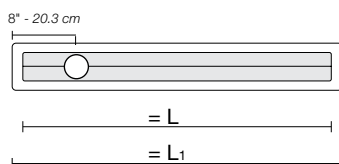

Corps de caniveau - acier inoxydable - sortie décentrée

L = po. - cm	L <sub>1</sub> = po. - cm	Art.- No.
27-9/16 - 70	29-9/16 - 75	KL1VO 60 E 70
31-1/2 - 80	33-1/2 - 85	KL1VO 60 E 80
35-7/16 - 90	37-7/16 - 95	KL1VO 60 E 90
39-3/8 - 100	41-3/8 - 105	KL1VO 60 E 100
43-5/16 - 110	45-5/16 - 115	KL1VO 60 E 110
47-1/4 - 120	49-1/4 - 125	KL1VO 60 E 120



Schluter®-KERDI-LINE

ASSEMBLAGES DE GRILLE - ACIER INOXYDABLE BROSSÉ

**Contenu**

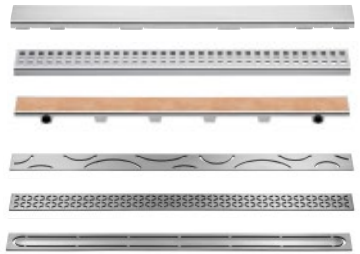

**1x**  
Grille  
6 options:

- SOLID
- SQUARE
- TILE
- CURVE
- FLORAL
- PURE

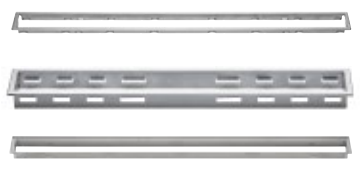

**1x**  
Cadre de la grille avec espaceurs d'ajustement de hauteur.  
Voir les tableaux de produits pour les options de hauteur de cadre (non inclus avec la grille TILE).



SOLID (A)

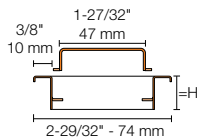

SQUARE (B)

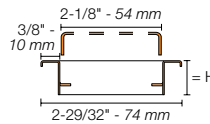

Assemblages de grille - Acier inoxydable brossé

 Hauteur de cadre : 3/4" (19 mm) pour carreaux de 1/8" à 9/16" (3 mm à 15 mm) d'épaisseur

Longueur = po. - cm	SOLID (A)	SQUARE (B)
	Art.- No.	Art.- No.
19-11/16 - 50	KL1AR 19 EB 50	KL1B 19 EB 50
23-5/8 - 60	KL1AR 19 EB 60	KL1B 19 EB 60
27-9/16 - 70	KL1AR 19 EB 70	KL1B 19 EB 70
31-1/2 - 80	KL1AR 19 EB 80	KL1B 19 EB 80
35-7/16 - 90	KL1AR 19 EB 90	KL1B 19 EB 90
39-3/8 - 100	KL1AR 19 EB 100	KL1B 19 EB 100
43-5/16 - 110	KL1AR 19 EB 110	KL1B 19 EB 110
47-1/4 - 120	KL1AR 19 EB 120	KL1B 19 EB 120
51-3/16 - 130	KL1AR 19 EB 130	KL1B 19 EB 130
55-1/8 - 140	KL1AR 19 EB 140	KL1B 19 EB 140
59-1/16 - 150	KL1AR 19 EB 150	KL1B 19 EB 150
62-15/16 - 160	KL1AR 19 EB 160	KL1B 19 EB 160
66-7/8 - 170	KL1AR 19 EB 170	KL1B 19 EB 170
70-13/16 - 180	KL1AR 19 EB 180	KL1B 19 EB 180

 Hauteur de cadre : 1-1/8" (30 mm) pour carreaux de 1/2" à 1" - (13 mm à 25 mm) d'épaisseur

19-11/16 - 50	KL1AR 30 EB 50	KL1B 30 EB 50
23-5/8 - 60	KL1AR 30 EB 60	KL1B 30 EB 60
27-9/16 - 70	KL1AR 30 EB 70	KL1B 30 EB 70
31-1/2 - 80	KL1AR 30 EB 80	KL1B 30 EB 80
35-7/16 - 90	KL1AR 30 EB 90	KL1B 30 EB 90
39-3/8 - 100	KL1AR 30 EB 100	KL1B 30 EB 100
43-5/16 - 110	KL1AR 30 EB 110	KL1B 30 EB 110
47-1/4 - 120	KL1AR 30 EB 120	KL1B 30 EB 120

Schluter®-KERDI-LINE

ASSEMBLAGES DE GRILLE - CHROMÉ

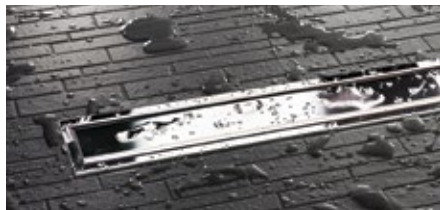

SOLID (A)

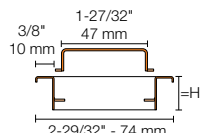

SQUARE (B)

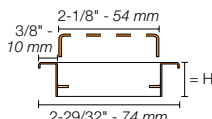

Assemblages de grille - Chromé

Hauteur de cadre : 3/4" (19 mm) pour carreaux de 1/8" à 9/16" (3 mm à 15 mm) d'épaisseur

Longueur = po. - cm	SOLID (A)	SQUARE (B)
	Art.- No.	Art.- No.
19-11/16 - 50	KL1AR 19 EP 50	KL1B 19 EP 50
23-5/8 - 60	KL1AR 19 EP 60	KL1B 19 EP 60
27-9/16 - 70	KL1AR 19 EP 70	KL1B 19 EP 70
31-1/2 - 80	KL1AR 19 EP 80	KL1B 19 EP 80
35-7/16 - 90	KL1AR 19 EP 90	KL1B 19 EP 90
39-3/8 - 100	KL1AR 19 EP 100	KL1B 19 EP 100
43-5/16 - 110	KL1AR 19 EP 110	KL1B 19 EP 110
47-1/4 - 120	KL1AR 19 EP 120	KL1B 19 EP 120

ASSEMBLAGES DE GRILLE - À CARRELER



TILE (D)

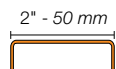

Assemblages de grille - Grille à carreler

Longueur = po. - cm	Art.- No.	
	TILE (D)	
	Pour utilisation avec la bride de collage avec sortie centrée	Pour utilisation avec la bride de collage avec sortie décentrée
19-11/16 - 50	KL1DRE 50	-
23-5/8 - 60	KL1DRE 60	-
27-9/16 - 70	KL1DRE 70	KL1DRO E 70
31-1/2 - 80	KL1DRE 80	KL1DRO E 80
35-7/16 - 90	KL1DRE 90	KL1DRO E 90
39-3/8 - 100	KL1DRE 100	KL1DRO E 100
43-5/16 - 110	KL1DRE 110	KL1DRO E 110
47-1/4 - 120	KL1DRE 120	KL1DRO E 120
51-3/16 - 130	KL1DRE 130	-
55-1/8 - 140	KL1DRE 140	-
59-1/16 - 150	KL1DRE 150	-
62-15/16 - 160	KL1DRE 160	-
66-7/8 - 170	KL1DRE 170	-
70-13/16 - 180	KL1DRE 180	-



## ASSEMBLAGES DE GRILLE - NOIR MAT

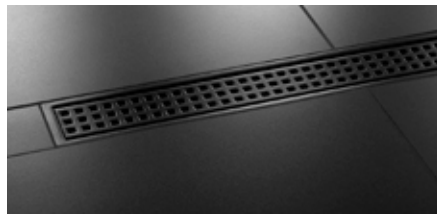

**SOLID (A)**

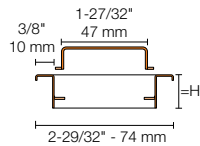

**SQUARE (B)**

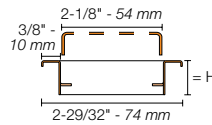

### Assemblages de grille - Noir mat



Hauteur de cadre : 3/4" (19 mm) pour carreaux de 1/8" à 9/16" (3 mm à 15 mm) d'épaisseur

Longueur = cm - po.	SOLID (A)	SQUARE (B)
	Art.-No.	Art.-No.
50 - <b>19-11/16</b>	KL1AR19MGS50	KL1B19MGS50
60 - <b>23-5/8</b>	KL1AR19MGS60	KL1B19MGS60
70 - <b>27-9/16</b>	KL1AR19MGS70	KL1B19MGS70
80 - <b>31-1/2</b>	KL1AR19MGS80	KL1B19MGS80
90 - <b>35-7/16</b>	KL1AR19MGS90	KL1B19MGS90
100 - <b>39-3/8</b>	KL1AR19MGS100	KL1B19MGS100
110 - <b>43-5/16</b>	KL1AR19MGS110	KL1B19MGS110
120 - <b>47-1/4</b>	KL1AR19MGS120	KL1B19MGS120



Schluter®-KERDI-LINE-STYLE

ASSEMBLAGES DE GRILLE STYLE - ACIER INOXYDABLE BROSSÉ



**CURVE**

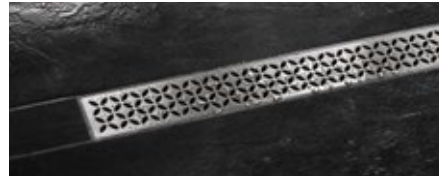
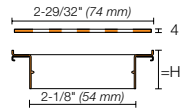

**FLORAL**

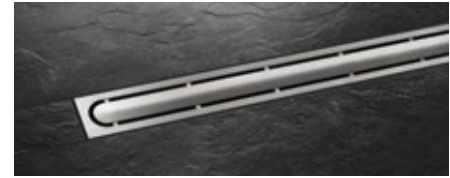
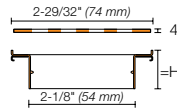

**PURE**

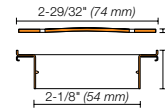

Assemblages de grille - Acier inoxydable brossé



Hauteur de cadre : 29/32" (23 mm) pour carreaux de 1/4" à 11/16" (6 à 18 mm) d'épaisseur

Longueur = po. - cm	CURVE <sup>1</sup>	FLORAL <sup>2</sup>	PURE <sup>3</sup>
	Art.- No.	Art.- No.	Art.- No.
19-11/16 - 50	KL1IFF 23 EB 50	KL1IFE 23 EB 50	KL1IFG 23 EB 50
23-5/8 - 60	KL1IFF 23 EB 60	KL1IFE 23 EB 60	KL1IFG 23 EB 60
27-9/16 - 70	KL1IFF 23 EB 70	KL1IFE 23 EB 70	KL1IFG 23 EB 70
31-1/2 - 80	KL1IFF 23 EB 80	KL1IFE 23 EB 80	KL1IFG 23 EB 80
35-7/16 - 90	KL1IFF 23 EB 90	KL1IFE 23 EB 90	KL1IFG 23 EB 90
39-3/8 - 100	KL1IFF 23 EB 100	KL1IFE 23 EB 100	KL1IFG 23 EB 100
43-5/16 - 110	KL1IFF 23 EB 110	KL1IFE 23 EB 110	KL1IFG 23 EB 110
47-1/4 - 120	KL1IFF 23 EB 120	KL1IFE 23 EB 120	KL1IFG 23 EB 120

1. U.S. Brevet No. D831,168 2. U.S. Brevet No. D831,170 3. U.S. Brevet No. D831,169



## Schluter®-KERDI-LINE

### GRILLE PERFORÉE AVEC MÉCANISME DE VERROUILLAGE

L'assemblage de grille **Schluter®-KERDI-LINE SQUARE (B)** avec cadre en hauteur de 3/4" (19 mm) est offert avec un mécanisme de verrouillage pour les applications où la grille doit être verrouillée.



#### Assemblage de grille SQUARE avec mécanisme de verrouillage

Longueur = po. - cm	Art.-No.
19-11/16 - 50	KL1BL 19 EB 50
23-5/8 - 60	KL1BL 19 EB 60
27-9/16 - 70	KL1BL 19 EB 70
31-1/2 - 80	KL1BL 19 EB 80
35-7/16 - 90	KL1BL 19 EB 90
39-3/8 - 100	KL1BL 19 EB 100
43-5/16 - 110	KL1BL 19 EB 110
47-1/4 - 120	KL1BL 19 EB 120
51-3/16 - 130	KL1BL 19 EB 130
55-1/8 - 140	KL1BL 19 EB 140
59-1/16 - 150	KL1BL 19 EB 150
62-15/16 - 160	KL1BL 19 EB 160
66-7/8 - 170	KL1BL 19 EB 170
70-13/16 - 180	KL1BL 19 EB 180

**Note :** Clé à vis inviolable vendue séparément, voir page 23.

### PLAQUE

#### Schluter®-KERDI-LINE-FC

**Schluter®-KERDI-LINE-FC** est une plaque en inox destinée à l'utilisation avec le drain linéaire Schluter®-KERDI-LINE pour créer une apparence harmonisée dans les cas où on pose plusieurs drains bout à bout. KERDI-LINE-FC s'intégrera avec les grilles SOLID ou SQUARE.

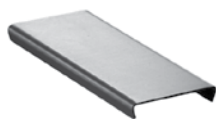
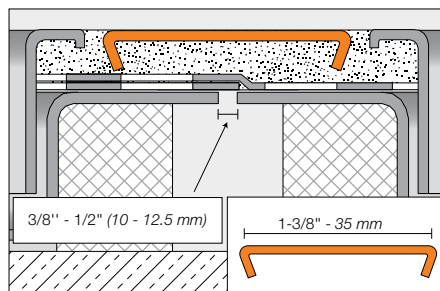

Schluter®-KERDI-LINE-FC Plaque		
Acier inoxydable brossé	Chromé	Noir mat
Art.- No.	Art.- No.	Art.- No.
V / KLEB 35	V / KLEP 35	V / KLMGS 35

### COUPELLE MAILLÉE

La **coupelle maillée Schluter®-KERDI-LINE** s'adapte au caniveau du drain KERDI-LINE pour recueillir les cheveux. Simple à retirer et à nettoyer, la coupelle s'insère discrètement dans le drain pour prévenir les enchevêtrements de cheveux, qui peuvent mener à l'obstruction de la tuyauterie.



#### Coupelle maillée pour KERDI-LINE

Art.- No.	Description
KL VZ SF	Coupelle maillée



Schluter®-KERDI-LINE-VARIO

**ENSEMBLE DE GRILLE ET CANIVEAU – ACIER INOXYDABLE BROSSÉ**



**HERRINGBONE**



**SLANT**



**SQUARE**



**FLORAL**

Ensemble de grille et caniveau – Acier inoxydable brossé			
HERRINGBONE	SLANT	SQUARE	FLORAL
Art.- No.	Art.- No.	Art.- No.	Art.- No.
Longueur = 122 cm - 48"			
KL VRID 13 EB 122	KL VRID 14 EB 122	KL VRID 3 EB 122	KL VRID 5 EB 122
Longueur = 244 cm - 96"			
KL VRID 13 EB 244	KL VRID 14 EB 244	KL VRID 3 EB 244	KL VRID 5 EB 244

Ensemble de bride
Art.- No.
KL VR 2 FLK



**14.1 Schluter®-SHOWERPROFILE-SA** Profilé incliné en deux parties

Numéro d'article	H = po. - mm	H <sub>1</sub> = po. - mm	H <sub>2</sub> = po. - mm
L = 47-1/4" - 1.2 m			
SPSA 50 EB/120	3/16 - 5	1/4 - 6	1-3/16 - 30
L = 63" - 1.6 m			
SPSA 50 EB/160	3/16 - 5	1/4 - 6	1-1/2 - 38
L = 78-3/4" - 2 m			
SPSA 50 EB/200	3/16 - 5	1/4 - 6	1-13/16 - 46

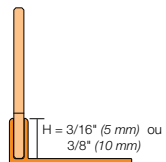

**14.1 Schluter®-SHOWERPROFILE-SB** Profilé incliné en deux parties

Numéro d'article	H = po. - mm	H <sub>1</sub> = po. - mm	H <sub>2</sub> = po. - mm
L = 47-1/4" - 1.2 m			
SPSB 100 EB/120	3/8 - 10	3/8 - 10	1-11/32 - 34
SPSB 125 EB/120	1/2 - 12.5	3/8 - 10	1-11/32 - 34
L = 63" - 1.6 m			
SPSB 100 EB/160	3/8 - 10	3/8 - 10	1-21/32 - 42
SPSB 125 EB/160	1/2 - 12.5	3/8 - 10	1-21/32 - 42
L = 78-3/4" - 2 m			
SPSB 100 EB/200	3/8 - 10	3/8 - 10	2 - 50
SPSB 125 EB/200	1/2 - 12.5	3/8 - 10	2 - 50



**Note:** Autres tailles disponibles. Communiquez avec le Service à la clientèle pour connaître les options et les prix.

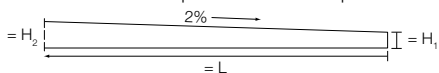

**14.1 Schluter®-SHOWERPROFILE-R** Profilé de raccordement mural en deux parties

Numéro d'article	Hauteur
L = 39" - 1 m	
SPRA 23 EB/100	29/32" - 1-3/8" (23 - 35 mm)
SPRA 33 EB/100	1-5/16" - 1-25/32" (33 - 45 mm)
L = 55" - 1.4 m	
SPRA 23 EB/140	29/32" - 1-3/8" (23 - 35 mm)
SPRA 33 EB/140	1-5/16" - 1-25/32" (33 - 45 mm)

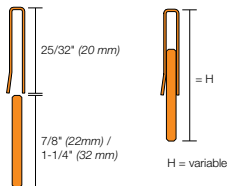

**Note:** Dans les cas où les profilés SHOWERPROFILE-S/-R ne sont pas employés avec le système de douche Schluter®, ceux-ci sont assujettis à la Garantie limitée de cinq ans des profilés muraux et de comptoir Schluter®-Systems.

17.1 Schluter®-SHELF-E

Étagère de coin triangulaire

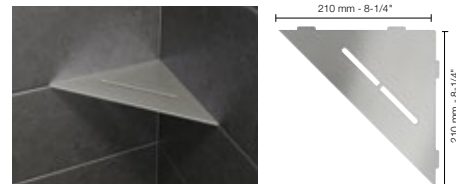
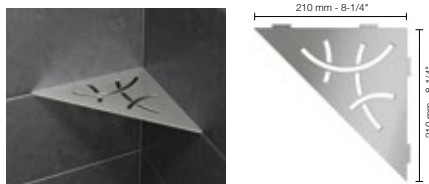
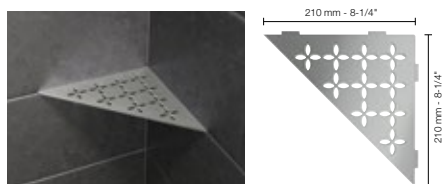

Schluter®-SHELF-E - FLORAL	
Art.- No.	Fini
SES1 D5 EB	Acier inoxydable brossé
SES1 D5 MBW	Blanc mat
SES1 D5 TSI	Ivoire
SES1 D5 TSBG	Grège
SES1 D5 TSC	Crème
SES1 D5 TSOB	Bronze
SES1 D5 TSSG	Gris pierre
SES1 D5 TSG	Étain
SES1 D5 TSDA	Anthracite foncé
SES1 D5 MGS	Noir mat

Schluter®-SHELF-E - CURVE	
Art.- No.	Fini
SES1 D6 EB	Acier inoxydable brossé
SES1 D6 MBW	Blanc mat
SES1 D6 TSI	Ivoire
SES1 D6 TSBG	Grège
SES1 D6 TSC	Crème
SES1 D6 TSOB	Bronze
SES1 D6 TSSG	Gris pierre
SES1 D6 TSG	Étain
SES1 D6 TSDA	Anthracite foncé
SES1 D6 MGS	Noir mat

Schluter®-SHELF-E - PURE	
Art.- No.	Fini
SES1 D7 EB	Acier inoxydable brossé
SES1 D7 MBW	Blanc mat
SES1 D7 TSI	Ivoire
SES1 D7 TSBG	Grège
SES1 D7 TSC	Crème
SES1 D7 TSOB	Bronze
SES1 D7 TSSG	Gris pierre
SES1 D7 TSG	Étain
SES1 D7 TSDA	Anthracite foncé
SES1 D7 MGS	Noir mat

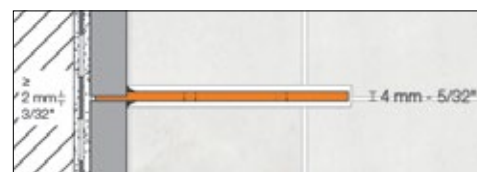

Schluter®-SHELF-E - WAVE	
Art.- No.	Fini
SES1 D10 EB	Acier inoxydable brossé
SES1 D10 MBW	Blanc mat
SES1 D10 TSI	Ivoire
SES1 D10 TSBG	Grège
SES1 D10 TSC	Crème
SES1 D10 TSOB	Bronze
SES1 D10 TSSG	Gris pierre
SES1 D10 TSG	Étain
SES1 D10 TSDA	Anthracite foncé
SES1 D10 MGS	Noir mat

Schluter®-SHELF-E - SQUARE	
Art.- No.	Fini
SES1 D3 EB	Acier inoxydable brossé
SES1 D3 MBW	Blanc mat
SES1 D3 TSI	Ivoire
SES1 D3 TSBG	Grège
SES1 D3 TSC	Crème
SES1 D3 TSOB	Bronze
SES1 D3 TSSG	Gris pierre
SES1 D3 TSG	Étain
SES1 D3 TSDA	Anthracite foncé
SES1 D3 MGS	Noir mat

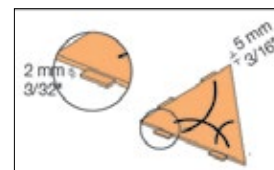

Acier inoxydable

Aluminium coloré texturé



17.1 Schluter®-SHELF-E

Étagère de coin pentagonale

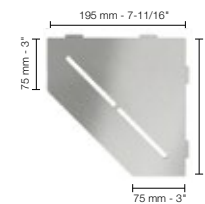
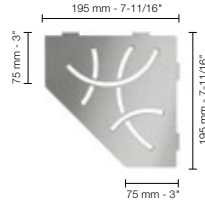
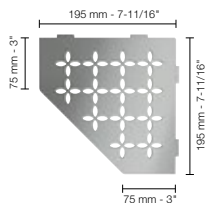

Schluter®-SHELF-E - FLORAL	
Art.- No.	Fini
SES2 D5 EB	Acier inoxydable brossé
SES2 D5 MBW	Blanc mat
SES2 D5 TSI	Ivoire
SES2 D5 TSBG	Grège
SES2 D5 TSC	Crème
SES2 D5 TSOB	Bronze
SES2 D5 TSSG	Gris pierre
SES2 D5 TSG	Étain
SES2 D5 TSDA	Anthracite foncé
SES2 D5 MGS	Noir mat

Schluter®-SHELF-E - CURVE	
Art.- No.	Fini
SES2 D6 EB	Acier inoxydable brossé
SES2 D6 MBW	Blanc mat
SES2 D6 TSI	Ivoire
SES2 D6 TSBG	Grège
SES2 D6 TSC	Crème
SES2 D6 TSOB	Bronze
SES2 D6 TSSG	Gris pierre
SES2 D6 TSG	Étain
SES2 D6 TSDA	Anthracite foncé
SES2 D6 MGS	Noir mat

Schluter®-SHELF-E - PURE	
Art.- No.	Fini
SES2 D7 EB	Acier inoxydable brossé
SES2 D7 MBW	Blanc mat
SES2 D7 TSI	Ivoire
SES2 D7 TSBG	Grège
SES2 D7 TSC	Crème
SES2 D7 TSOB	Bronze
SES2 D7 TSSG	Gris pierre
SES2 D7 TSG	Étain
SES2 D7 TSDA	Anthracite foncé
SES2 D7 MGS	Noir mat

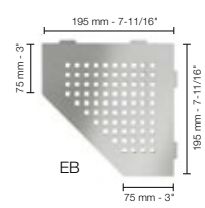
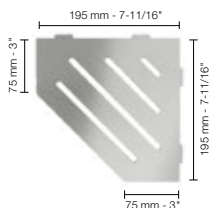

Schluter®-SHELF-E - WAVE	
Art.- No.	Fini
SES2 D10 EB	Acier inoxydable brossé
SES2 D10 MBW	Blanc mat
SES2 D10 TSI	Ivoire
SES2 D10 TSBG	Grège
SES2 D10 TSC	Crème
SES2 D10 TSOB	Bronze
SES2 D10 TSSG	Gris pierre
SES2 D10 TSG	Étain
SES2 D10 TSDA	Anthracite foncé
SES2 D10 MGS	Noir mat

Schluter®-SHELF-E - SQUARE	
Art.- No.	Fini
SES2 D3 EB	Acier inoxydable brossé
SES2 D3 MBW	Blanc mat
SES2 D3 TSI	Ivoire
SES2 D3 TSBG	Grège
SES2 D3 TSC	Crème
SES2 D3 TSOB	Bronze
SES2 D3 TSSG	Gris pierre
SES2 D3 TSG	Étain
SES2 D3 TSDA	Anthracite foncé
SES2 D3 MGS	Noir mat

Acier inoxydable

Aluminium coloré texturé



17.1 Schluter®-SHELF-E

Étagère de coin quadrilatérale

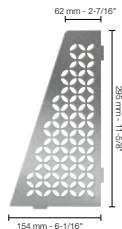

Schluter®-SHELF-E - FLORAL	
Art.- No.	Fini
SES3 D5 EB	Acier inoxydable brossé
SES3 D5 MBW	Blanc mat
SES3 D5 TSI	Ivoire
SES3 D5 TSBG	Grège
SES3 D5 TSC	Crème
SES3 D5 TSOB	Bronze
SES3 D5 TSSG	Gris pierre
SES3 D5 TSG	Étain
SES3 D5 TSDA	Anthracite foncé
SES3 D5 MGS	Noir mat

Schluter®-SHELF-E - CURVE	
Art.- No.	Fini
SES3 D6 EB	Acier inoxydable brossé
SES3 D6 MBW	Blanc mat
SES3 D6 TSI	Ivoire
SES3 D6 TSBG	Grège
SES3 D6 TSC	Crème
SES3 D6 TSOB	Bronze
SES3 D6 TSSG	Gris pierre
SES3 D6 TSG	Étain
SES3 D6 TSDA	Anthracite foncé
SES3 D6 MGS	Noir mat

Schluter®-SHELF-E - PURE	
Art.- No.	Fini
SES3 D7 EB	Acier inoxydable brossé
SES3 D7 MBW	Blanc mat
SES3 D7 TSI	Ivoire
SES3 D7 TSBG	Grège
SES3 D7 TSC	Crème
SES3 D7 TSOB	Bronze
SES3 D7 TSSG	Gris pierre
SES3 D7 TSG	Étain
SES3 D7 TSDA	Anthracite foncé
SES3 D7 MGS	Noir mat

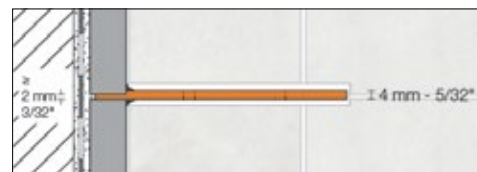
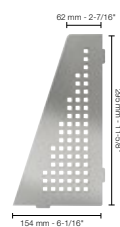

Schluter®-SHELF-E - WAVE	
Art.- No.	Fini
SES3 D10 EB	Acier inoxydable brossé
SES3 D10 MBW	Blanc mat
SES3 D10 TSI	Ivoire
SES3 D10 TSBG	Grège
SES3 D10 TSC	Crème
SES3 D10 TSOB	Bronze
SES3 D10 TSSG	Gris pierre
SES3 D10 TSG	Étain
SES3 D10 TSDA	Anthracite foncé
SES3 D10 MGS	Noir mat

Schluter®-SHELF-E - SQUARE	
Art.- No.	Fini
SES3 D3 EB	Acier inoxydable brossé
SES3 D3 MBW	Blanc mat
SES3 D3 TSI	Ivoire
SES3 D3 TSBG	Grège
SES3 D3 TSC	Crème
SES3 D3 TSOB	Bronze
SES3 D3 TSSG	Gris pierre
SES3 D3 TSG	Étain
SES3 D3 TSDA	Anthracite foncé
SES3 D3 MGS	Noir mat

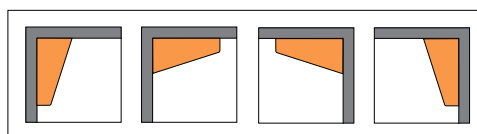

Acier inoxydable

Aluminium coloré texturé



17.1 Schluter®-SHELF-N

Étagère de niche

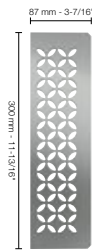

Schluter®-SHELF-N - FLORAL	
Art.- No.	Fini
SNS1 D5 EB	Acier inoxydable brossé
SNS1 D5 MBW	Blanc mat
SNS1 D5 TSI	Ivoire
SNS1 D5 TSBG	Grège
SNS1 D5 TSC	Crème
SNS1 D5 TSOB	Bronze
SNS1 D5 TSSG	Gris pierre
SNS1 D5 TSG	Étain
SNS1 D5 TSDA	Anthracite foncé
SNS1 D5 MGS	Noir mat

Schluter®-SHELF-N - CURVE	
Art.- No.	Fini
SNS1 D6 EB	Acier inoxydable brossé
SNS1 D6 MBW	Blanc mat
SNS1 D6 TSI	Ivoire
SNS1 D6 TSBG	Grège
SNS1 D6 TSC	Crème
SNS1 D6 TSOB	Bronze
SNS1 D6 TSSG	Gris pierre
SNS1 D6 TSG	Étain
SNS1 D6 TSDA	Anthracite foncé
SNS1 D6 MGS	Noir mat

Schluter®-SHELF-N - PURE	
Art.- No.	Fini
SNS1 D7 EB	Acier inoxydable brossé
SNS1 D7 MBW	Blanc mat
SNS1 D7 TSI	Ivoire
SNS1 D7 TSBG	Grège
SNS1 D7 TSC	Crème
SNS1 D7 TSOB	Bronze
SNS1 D7 TSSG	Gris pierre
SNS1 D7 TSG	Étain
SNS1 D7 TSDA	Anthracite foncé
SNS1 D7 MGS	Noir mat

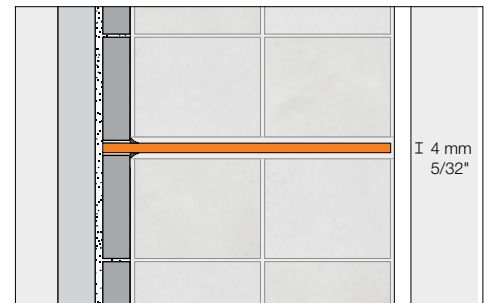
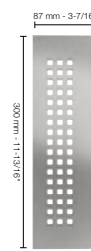
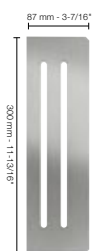
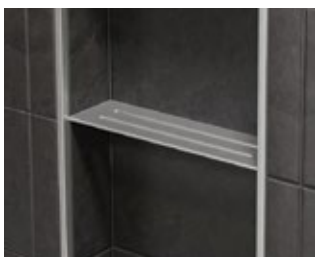

Schluter®-SHELF-N - WAVE	
Art.- No.	Fini
SNS1 D10 EB	Acier inoxydable brossé
SNS1 D10 MBW	Blanc mat
SNS1 D10 TSI	Ivoire
SNS1 D10 TSBG	Grège
SNS1 D10 TSC	Crème
SNS1 D10 TSOB	Bronze
SNS1 D10 TSSG	Gris pierre
SNS1 D10 TSG	Étain
SNS1 D10 TSDA	Anthracite foncé
SNS1 D10 MGS	Noir mat

Schluter®-SHELF-N - SQUARE	
Art.- No.	Fini
SNS1 D3 EB	Acier inoxydable brossé
SNS1 D3 MBW	Blanc mat
SNS1 D3 TSI	Ivoire
SNS1 D3 TSBG	Grège
SNS1 D3 TSC	Crème
SNS1 D3 TSOB	Bronze
SNS1 D3 TSSG	Gris pierre
SNS1 D3 TSG	Étain
SNS1 D3 TSDA	Anthracite foncé
SNS1 D3 MGS	Noir mat

Acier inoxydable

Aluminium coloré texturé



17.1 Schluter®-SHELF-W

Étagère murale

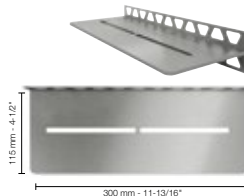
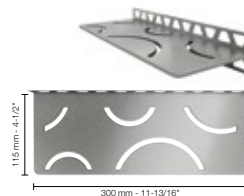
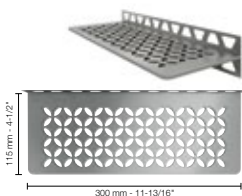

Schluter®-SHELF-W - FLORAL	
Art.- No.	Fini
SNS1 D5 EB	Acier inoxydable brossé
SNS1 D5 MBW	Blanc mat
SNS1 D5 TSI	Ivoire
SNS1 D5 TSBG	Grège
SNS1 D5 TSC	Crème
SNS1 D5 TSOB	Bronze
SNS1 D5 TSSG	Gris pierre
SNS1 D5 TSG	Étain
SNS1 D5 TSDA	Anthracite foncé
SNS1 D5 MGS	Noir mat

Schluter®-SHELF-W - CURVE	
Art.- No.	Fini
SNS1 D6 EB	Acier inoxydable brossé
SNS1 D6 MBW	Blanc mat
SNS1 D6 TSI	Ivoire
SNS1 D6 TSBG	Grège
SNS1 D6 TSC	Crème
SNS1 D6 TSOB	Bronze
SNS1 D6 TSSG	Gris pierre
SNS1 D6 TSG	Étain
SNS1 D6 TSDA	Anthracite foncé
SNS1 D6 MGS	Noir mat

Schluter®-SHELF-W - PURE	
Art.- No.	Fini
SNS1 D7 EB	Acier inoxydable brossé
SNS1 D7 MBW	Blanc mat
SNS1 D7 TSI	Ivoire
SNS1 D7 TSBG	Grège
SNS1 D7 TSC	Crème
SNS1 D7 TSOB	Bronze
SNS1 D7 TSSG	Gris pierre
SNS1 D7 TSG	Étain
SNS1 D7 TSDA	Anthracite foncé
SNS1 D7 MGS	Noir mat

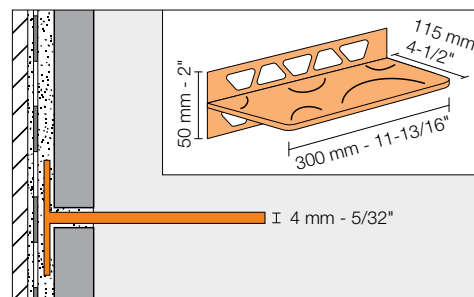
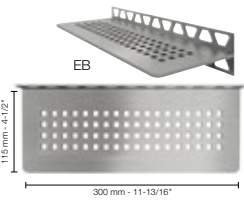
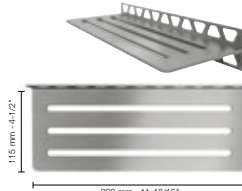

Schluter®-SHELF-W - WAVE	
Art.- No.	Fini
SWS1 D10 EB	Acier inoxydable brossé
SWS1 D10 MBW	Blanc mat
SWS1 D10 TSI	Ivoire
SWS1 D10 TSBG	Grège
SWS1 D10 TSC	Crème
SWS1 D10 TSOB	Bronze
SWS1 D10 TSSG	Gris pierre
SWS1 D10 TSG	Étain
SWS1 D10 TSDA	Anthracite foncé
SWS1 D10 MGS	Noir mat

Schluter®-SHELF-W - SQUARE	
Art.- No.	Fini
SWS1 D3 EB	Acier inoxydable brossé
SWS1 D3 MBW	Blanc mat
SWS1 D3 TSI	Ivoire
SWS1 D3 TSBG	Grège
SWS1 D3 TSC	Crème
SWS1 D3 TSOB	Bronze
SWS1 D3 TSSG	Gris pierre
SWS1 D3 TSG	Étain
SWS1 D3 TSDA	Anthracite foncé
SWS1 D3 MGS	Noir mat

Acier inoxydable

Aluminium coloré texturé





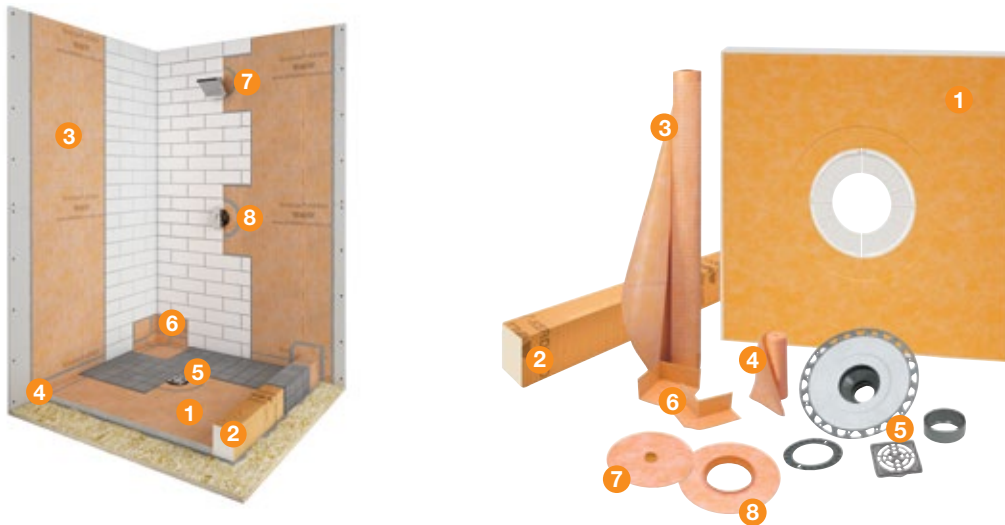

Schluter®-KERDI-SHOWER-KIT			
Inclus	Description	Quantité	
		48" x 48"	38" x 60"
1 KERDI-SHOWER-T/-TS/-TT	Base de douche	1	1
2 KERDI-BOARD-SC	Seuil de douche 48" x 6" x 4-1/2"	1	
KERDI-BOARD-SC	Seuil de douche 38" x 6" x 4-1/2"		2
3 KERDI 10 M	Membrane d'étanchéité 3' 3" x 33' = <b>108 pi<sup>2</sup></b>	1	1
4 KERDI-BAND	Bande d'étanchéité 5" x 33'	1	1
5 KERDI-DRAIN	Bride de collage avec sortie de 2" (50 mm) et grille en acier inoxydable (E)	1	1
6 KERDI-KERECK-F	Coins d'étanchéité préformés	4 internes et 2 externes	
7 KERDI-SEAL-PS	Manchon de tuyau (3/4" - 20 mm)	1	
8 KERDI-SEAL-MV	Manchon pour valve (4-1/4" - 114 mm)	1	

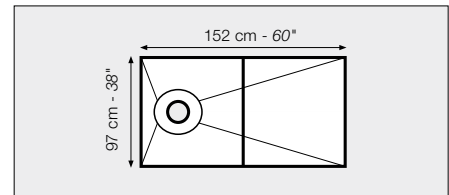
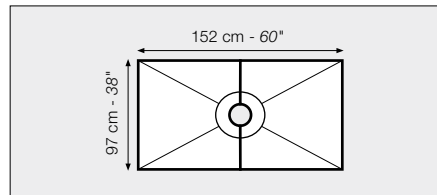
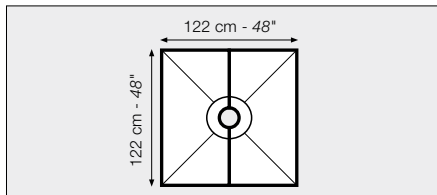

48" x 48" Kit - ABS ou PVC		
Art.- No.	Matériel	Grille
KSK 1220 ABS E	ABS	E
KSK 1220 PVC E	PVC	E

38" x 60" Kit - ABS ou PVC		
Art.- No.	Matériel	Grille
KSK 965 1525 ABS E	ABS	E
KSK 965 1525 PVC E	PVC	E

38" x 60" Kit décentré - ABS ou PVC		
Art.- No.	Matériel	Grille
KSK 965 1525S ABSE	ABS	E
KSK 965 1525S PVCE	PVC	E

**Note :** L'emplacement du drain décentré : 10" (25.4 cm) c.c. à partir de l'extrémité de la base.

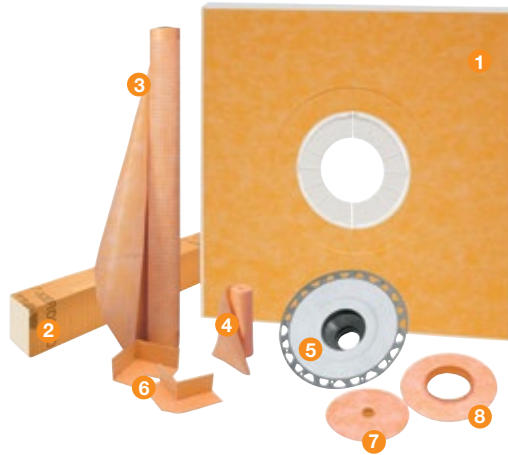
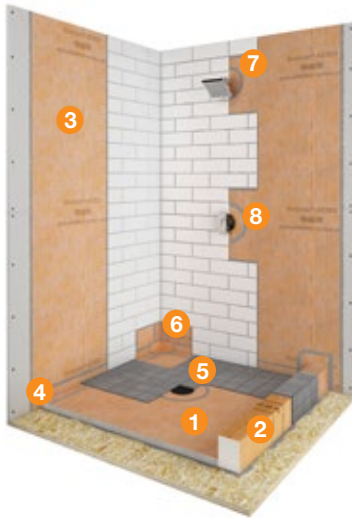

**Schluter®-KERDI-SHOWER-KIT - SANS GRILLE**

Inclus	Description	Quantité			
		48" x 48"	38" x 60"	48" x 72"	72" x 72"
1 KERDI-SHOWER-T/-TS/-TT	Base de douche	1	1	1	1
2 KERDI-BOARD-SC	Seuil de douche 48" x 6" x 4-1/2"	1			
KERDI-BOARD-SC	Seuil de douche 38" x 6" x 4-1/2"		2	2	2
3 KERDI 5 M	Membrane d'étanchéité 3' 3" x 16' 5" = <b>54 pi<sup>2</sup></b>				1
KERDI 10 M	Membrane d'étanchéité 3' 3" x 33' = <b>108 pi<sup>2</sup></b>	1	1		1
KERDI 12 M	Membrane d'étanchéité e 3' 3" x 39' 4" = <b>128 pi<sup>2</sup></b>			1	
4 KERDI-BAND	Bande d'étanchéité 5" x 33'	1	1	2	2
5 Bride KERDI-DRAIN	Bride de collage avec sortie de 2" (50 mm)	1	1	1	1
6 KERDI-KERECK-F	Coins d'étanchéité préformés	4 internes et 2 externes			
7 KERDI-SEAL-PS	Manchon de tuyau (3/4" - 20 mm)	1			
8 KERDI-SEAL-MV	Manchon pour valve (4-1/4" - 114 mm)	1			

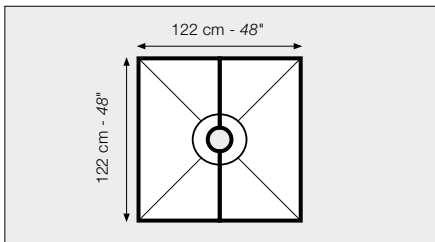

48" x 48" Kit - ABS ou PVC	
Art.- No.	Matériel
KSK 1220 ABS	ABS
KSK 1220 PVC	PVC

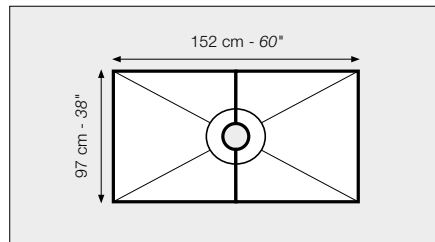

38" x 60" Kit - ABS ou PVC	
Art.- No.	Matériel
KSK 965 1525 ABS	ABS
KSK 965 1525 PVC	PVC

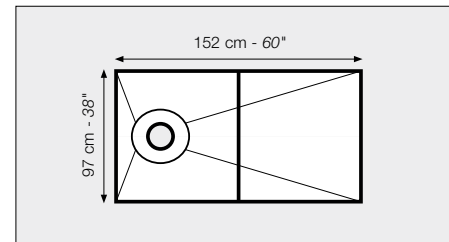

38" x 60" Kit décentré - ABS ou PVC	
Art.- No.	Matériel
KSK 965 1525S ABS	ABS
KSK 965 1525S PVC	PVC

**Note :** L'emplacement du drain décentré : 10" (25,4 cm) c.c. à partir de l'extrémité de la base.

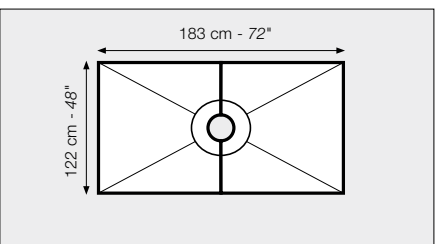

48" x 72" Kit - ABS ou PVC	
Art.- No.	Matériel
KSK 1220 1830 ABS	ABS
KSK 1220 1830 PVC	PVC

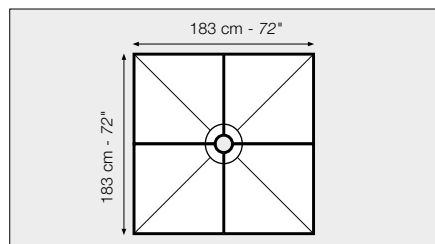

72" x 72" Kit - ABS ou PVC	
Art.- No.	Matériel
KSK 1830 ABS	ABS
KSK 1830 PVC	PVC

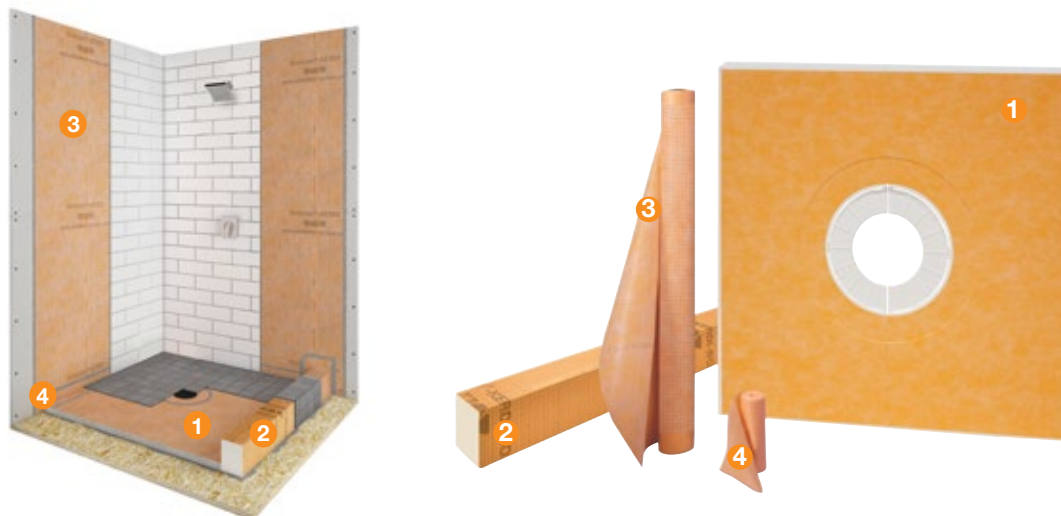
**Schluter®-KERDI-SHOWER-KIT - SANS DRAIN**

Inclus	Description	Quantité			
		48" x 48"	38" x 60"	48" x 72"	72" x 72"
① KERDI-SHOWER-T/-TS/-TT	Base de douche	1	1	1	1
② KERDI-BOARD-SC	Seuil de douche 48" x 6" x 4-1/2"	1			
KERDI-BOARD-SC	Seuil de douche 38" x 6" x 4-1/2"		2	2	2
③ KERDI 5 M	Membrane d'étanchéité 3' 3" x 16' 5" = <b>54 pi²</b>				1
KERDI 10 M	Membrane d'étanchéité 3' 3" x 33' = <b>108 pi²</b>	1	1		1
KERDI 12 M	Membrane d'étanchéité 3' 3" x 39' 4" = <b>128 pi²</b>			1	
④ KERDI-BAND	Bande d'étanchéité 5" x 33'	1	1	2	2

Base de douche	Art.- No.
48" x 48"	KSK 1220
38" x 60"	KSK 965 1525
38" x 60" drain décentré	KSK 965 1525S
48" x 72"	KSK 1220 1830
72" x 72"	KSK 1830



Schluter®-KERDI-TUBKIT			
Art.- No.	Inclus	Description	Quantité
KKB7	1 KERDI 7M	Membrane d'étanchéité 3' 3" x 23' = 75 pi <sup>2</sup>	1
	2 KERDI-BAND	Bande d'étanchéité 5" x 16' 5"	1
	3 KERDI-SEAL-PS	Manchon de tuyau 3/4"	1
	4 KERDI-SEAL-MV	Manchon pour valve 4-1/2"	1
	5 KERDI-FIX	Scellant, blanc éclatant	1

**Tableau d'accréditation et certifications**

Schluter®-KERDI-DRAIN - Accréditations et certifications								
Grilles Brides	Grille - 4" (100 mm)					Grille - 6" (150 mm)		
	CLASSIC Acier inoxydable (Tous les finis sauf EOB)	CLASSIC Acier inoxydable EOB	CONTOUR Aluminium anodisé (Tous les finis sauf EOB)	À carreler	STYLE - PURE, CURVE et FLORAL Acier inoxydable (Tous les finis)	Acier inoxydable		
						CLASSIC 6E	CLASSIC ROUND 6RE	Couvercle 6CE
2" PVC	1	-	1	1	1	1	2	
2" ABS	1	-	1	1	1	1	2	
2" PVC horizontale	1	-	1	1	1	1	2	
2" ABS horizontale	1	-	1	1	1	1	2	
2" Acier inoxydable	1	-	1	1	1	1	2	
2" Acier inoxydable fileté	1	-	1	1	1	1	2	
3" PVC	-	-	-	-	-	1	2	
3" ABS	-	-	-	-	-	1	2	
3" Acier inoxydable	-	-	-	-	-	1	2	
5-1/4" Adaptateur	-	-	-	-	-	-	-	
7-1/2" Adaptateur	-	-	-	-	-	-	-	

Schluter®-KERDI-LINE							
Caniveau	Grille						
	A	B	D	FLORAL (E)*	CURVE (F)*	PURE (G)*	
Sortie centré - 19-11/16" - 47-1/4" (50 cm - 120 cm)	1	1	1	1	1	1	
Sortie centré - 51-3/16" - 70-13/16" (130 cm - 180 cm)	1	1	1	1	1	1	
Sortie décentré - 27-9/16" - 47-1/4" (70 cm - 120 cm)	1	1	1	1	1	1	

Différentes configurations de KERDI-DRAIN et KERDI-LINE sont accrédité par ICC-ES (Report No. PMG-1204), UPC®, et CSA, comme indiqué dans le tableau ci-dessus.

1 - Accrédité par ICC-ES (Report No. PMG-1204), UPC®, et CSA.

2 - Accrédité par CSA

Pour obtenir ces documents, veuillez communiquer avec Schluter®-Systems, au 800 667-8746 (Canada) ou au 800 472-4588 (É.-U.), ou encore par courriel, à l'adresse info@schluter.com. Des liens vers les documents sont également accessibles sur le Web, à l'adresse www.schluter.ca..

# Garantie limitée de dix ans du système de douche Schluter®

**APPLICATION DE LA GARANTIE LIMITÉE :** Sous réserve des conditions et limites stipulées dans la présente **Garantie limitée de dix ans du système de douche Schluter®** (la « **Garantie limitée** »), Schluter-Systems garantit que le Système de douche Schluter® (les « **Produits** ») sera exempt de défaut de fabrication et offrira le rendement prévu dans le manuel d'installation du système de douche Schluter® et la fiche technique des membranes d'étanchéité (collectivement appelés les « **Documents** ») pour une période de dix (10) ans à compter de la date d'achat, lorsque le Système de douche Schluter® est employé et installé conformément aux modalités et conditions expliquées dans les Documents ainsi qu'aux directives standard au sein de l'industrie qui ne vont pas à l'encontre des instructions des Documents en vigueur au moment de l'installation.

Aux fins de la présente Garantie limitée, les « **Produits** » englobent, selon les produits employés dans l'installation d'origine : les bases de douche préfabriquées Schluter®-KERDI-SHOWER, les membranes d'étanchéité Schluter®-KERDI-DS, les panneaux de construction étanches Schluter®-KERDI-BOARD, les bandes d'étanchéité Schluter®-KERDI-BAND, les drains Schluter®-KERDI-DRAIN, Schluter®-KERDI-DRAIN-H, Schluter®-KERDI-LINE et Schluter®-KERDI-LINE-VARIO, les seuils de douche Schluter®-KERDI-BOARD-SC, les bancs de douche Schluter®-KERDI-BOARD-SB, les rampes de douche Schluter®-KERDI-SHOWER-R, les niches de douche Schluter®-KERDI-BOARD-SN et Schluter®-KERDI-BOARD-SNLT, les coins d'étanchéité Schluter®-KERDI-KERECK-F et Schluter®-KERDI-KERS, la collerette Schluter®-KERDI-KM, les profilés Schluter®-DILEX et Schluter®-SHOWERPROFILE, la plaque Schluter®-KERDI-LINE-FC, les étagères Schluter®-SHELF®, les manchons de tuyaux Schluter®-KERDI-SEAL-PS/MV et/ou l'adhésif/scellant Schluter®-KERDI-FIX; « **Propriétaire** » se définit comme l'utilisateur d'origine de la propriété où les Produits sont posés et « **Assemblage carrelé** » englobe les Produits, les revêtements carrelés non réutilisables, ainsi que les adhésifs et coulis appropriés.

La présente Garantie limitée s'applique seulement à des installations aux États-Unis d'Amérique et au Canada. Schluter-Systems ne peut en aucun cas être tenue responsable de déterminer l'adaptation des Produits à l'usage qui en est prévu par le Propriétaire. Il incombe exclusivement au Propriétaire de consulter un installateur expérimenté et professionnel pour établir l'adaptation à l'usage prévu des Produits, du sous-plancher/substrat et de l'ensemble des matériaux de construction faisant partie de l'installation, ainsi que de voir à ce que les instructions des Documents soient suivies adéquatement.

**CORRECTIFS :** Si les Produits sont installés et utilisés conformément aux modalités et conditions précitées et que ceux-ci s'avèrent défectueux selon les dispositions applicables de la présente Garantie, le propriétaire et Schluter-Systems pourront apporter, à la discrétion de cette dernière, la seule mesure corrective consistant à a) réinstaller ou remplacer la section problématique de l'Assemblage carrelé b) effectuer le remboursement d'une somme n'excédant pas le coût d'origine par pied carré de l'Assemblage carrelé qui se sera révélé défectueux. En raison de conditions indépendantes de sa volonté (ex. : couleurs et tons offerts, produits retirés et usure normale), Schluter-Systems ne peut garantir un agencement parfait avec les carreaux, la pierre ou d'autres matériaux de carrelage employés dans l'installation d'origine. En pareilles circonstances, des matériaux pour l'essentiel similaires pourront être fournis.

**EXCLUSIONS DE LA GARANTIE :** Aux fins de présente Garantie limitée, Schluter-Systems exclut, et dans aucune circonstance ne sera tenue responsable de tout dommage indirect, particulier, circonstanciel, punitif, exemplaire ou consécutif, y compris des profits perdus, attribuables ou autrement liés à un défaut des Produits, sans égard à toute responsabilité absolue ou à toute négligence active ou passive de Schluter-Systems, et sans égard à la théorie juridique (liée à la responsabilité contractuelle ou délictuelle ou quasi-contractuelle ou autre). La présente Garantie limitée exclut en outre toute perte ou tout dommage découlant de et autrement liés à : un acte de guerre, du terrorisme, un incendie, une explosion, une catastrophe naturelle, un cas fortuit; tout défaut à se conformer aux instructions des Documents; un sous-plancher ou substrat inadéquat, une préparation inadéquate ou un autre défaut du sous-plancher ou substrat; le transperçement des Produits ou du sous-plancher ou substrat par mauvais emploi ou négligence; des actes intentionnels de destruction; un défaut structurel; une mauvaise utilisation des Produits ou un défaut de les entretenir; une usure normale; des égratignures, des renforcements; une décoloration ou une corrosion (attribuables à une chaleur excessive, des produits nettoyants chimiques, des agents abrasifs ou à un autre élément); l'efflorescence et le pâlissement, qui peuvent survenir naturellement dans les matériaux à base de ciment et ne sont pas considérés comme un état défectueux aux fins de la présente Garantie limitée; des variations de texture, de couleur ou de teinte par rapport à des échantillons de produits, des emballages de produits et d'autres documents de marketing; d'autres causes non liées aux Produits (ex. : défaut du revêtement de sol, charge concentrée, surtension). La présente Garantie limitée exclut les applications extérieures et celles intégrant des revêtements non approuvés, à moins d'avis contraire approuvé par écrit, au cas par cas, par le directeur des Services techniques de Schluter-Systems.

La présente Garantie limitée est conditionnelle et sera réputée nulle et Schluter-Systems aura le droit de refuser toute réclamation connexe dans les cas a) résultant d'un entreposage inadéquat ou d'une installation fautive des Produits, b) où une composante Schluter-Systems aurait été remplacée par un produit d'une autre marque dans un système de douche Schluter®, ou c) où les Produits auraient fait l'objet d'une utilisation abusive ou anormale, d'un manque d'entretien, d'un entretien inadéquat ou d'un usage autre que celui pour lequel ils ont été fabriqués ou de toute utilisation contraire à celles indiquées dans les Documents.

**DÉNÉGATION DE GARANTIE :** Il n'y a pas d'autre garantie s'appliquant que celle expliquée aux présentes. Dans la mesure permise par la loi, toutes autres garanties, représentations et conditions, expresses ou implicites, sont par les présentes niées et exclues, y compris, mais sans s'y limiter, les garanties implicites de **VALEUR MARCHANDE** ou d'**ADAPTATION À UN USAGE PARTICULIER** (comme limitées selon les descriptions fournies dans les Documents) ou se présentant dans le cours d'une négociation, des usages du commerce ou autrement selon la loi. **TOUTE GARANTIE IMPLICITE D'ORIGINE JURIDIQUE EST LIMITÉE DANS LE TEMPS À LA DURÉE DE LA PRÉSENTE GARANTIE LIMITÉE.** AUCUNE REPRÉSENTATION, AUCUNE PROMESSE, AUCUNE AFFIRMATION, NI AUCUN ÉNONCÉ ÉMANANT D'UN EMPLOYÉ OU D'UN AGENT DE SCHLUTER-SYSTEMS NE POURRONT ÊTRE EMPLOYÉS CONTRE SCHLUTER-SYSTEMS, À MOINS QU'ILS SOIENT SPÉCIFIQUEMENT INCLUS À LA PRÉSENTE GARANTIE LIMITÉE OU AUTORISÉS PAR ÉCRIT PAR LE DIRECTEUR DES SERVICES TECHNIQUES DE SCHLUTER-SYSTEMS. La présente Garantie limitée est donnée en place et lieu de toute autre garantie expresse ou implicite. Les correctifs ci-inclus sont les seuls correctifs offerts pour manquement à la présente Garantie limitée. La présente Garantie limitée s'applique au Propriétaire et ne peut être transférée ni cédée, à moins que ce soit autorisé dans une entente écrite, signée par le directeur des Services techniques de Schluter-Systems, ou que ce soit autrement interdit par une loi particulière d'un état ou d'une province. La présente Garantie limitée vous confère des droits juridiques précis; étant donné que certains états et certaines provinces n'admettent pas les avis de non-responsabilité ou d'autres restrictions de garantie implicite, certaines des dispositions précitées peuvent ne pas s'appliquer à vous. **Aucun changement ni aucune modification aux modalités et conditions de la présente Garantie limitée ne sont permis sauf si dûment autorisés par écrit par le directeur des Services techniques de Schluter-Systems.** La présente Garantie limitée a préséance sur et remplace toutes garanties, ententes et autres déclarations orales et écrites antérieures faites par ou au nom de Schluter-Systems, relativement aux Produits ou à leur application, et s'applique à toute installation faite le ou après le 15 juin 2023. Si le système de douche Schluter® est employé avec d'autres produits Schluter, une autre garantie de Schluter peut s'appliquer. Pour obtenir l'information et les documents à jour touchant les garanties et les programmes de Schluter Systems, veuillez consulter la page [https://www.schluter.ca/schluter-ca/fr\\_CA/downloadfiles](https://www.schluter.ca/schluter-ca/fr_CA/downloadfiles).

**RÉCLAMATIONS :** Pour faire une réclamation en vertu de la présente garantie limitée, le propriétaire doit fournir à Schluter®-Systems<sup>2</sup> une lettre écrite dans les trente (30) jours suivant la découverte de tout défaut allégué des Produits couverts par cette garantie limitée, comprenant la date et la preuve d'achat des Produits et/ou de toutes ses composantes, ainsi que le nom et l'adresse de tous les installateurs et toutes les factures liées à l'installation d'origine, à défaut de quoi la présente Garantie limitée n'aura aucun effet juridique.<sup>3</sup> Schluter-Systems se réserve le droit, à sa discrétion et comme condition à la présente Garantie limitée, d'inspecter le défaut allégué des Produits.

**Toutes les réclamations venant des États-Unis doivent être adressées à :**

Schluter Systems L.P.  
Attn: Warranty Claims Dept.  
194 Pleasant Ridge Road  
Plattsburgh, NY 12901-5841

**Toutes les réclamations venant du Canada doivent être adressées à :**

Schluter Systems (Canada), Inc.  
Réclamations au titre de la garantie  
21100 chemin Ste-Marie  
Ste-Anne-de-Bellevue (Québec) H9X 3Y8

<sup>1</sup>En cas de divergence entre différents Documents, le document ayant fait l'objet des plus récentes mises à jour aura préséance.

<sup>2</sup>La présente Garantie limitée ne s'applique qu'à la vente des Produits destinés à être employés aux États-Unis et au Canada. Aux fins de la présente Garantie limitée, Schluter Systems L.P. assurera l'application de la garantie aux Propriétaires des États-Unis, et Schluter Systems (Canada) Inc. aux Propriétaires du Canada.

<sup>3</sup>En cas de défaut du Propriétaire à fournir les factures liées à l'installation d'origine exigées, Schluter-Systems versera au Propriétaire une somme établie selon le coût moyen raisonnable d'une installation comparable. Si les parties ne s'entendent pas sur la somme à verser, le litige devra être porté rapidement et en première instance en arbitrage a) si réclamation aux États-Unis, dans le comté de Clinton, État de New York, conformément aux règles de l'American Arbitration Association, ou b) si réclamation au Canada, dans la province de Québec, Canada, conformément aux règles de l'Institut d'arbitrage et de médiation du Canada; toute issue de cette procédure d'arbitrage sera définitive et exécutoire pour les parties aux présentes.

## Garantie limitée prolongée à vie du Système avec ciment-colle

**APPLICATION DE LA GARANTIE LIMITÉE :** Sous réserve des conditions et limites stipulées dans la présente **Garantie limitée prolongée à vie du Système avec ciment-colle** (la « **Garantie limitée** »), Schluter-Systems garantit que le Système avec ciment-colle (défini ci-après) sera exempt de défaut de fabrication et offrira le rendement prévu dans le ou les manuels d'installation ou fiches techniques applicables (collectivement appelés les « **Documents** »<sup>1</sup>) pendant la durée de vie (comme défini ci-après) du Système avec ciment-colle, lorsque celui-ci est posé dans des Applications résidentielles ou commerciales (définies ci-après) et employé et installé conformément aux modalités et conditions expliquées dans les Documents, ainsi qu'aux directives standard au sein de l'industrie qui ne vont pas à l'encontre des instructions des Documents en vigueur au moment de l'installation. Afin de prolonger à vie l'application de la garantie pour les membranes de désolidarisation Schluter® DITRA® ou DITRA®-XL, le système de douche Schluter®, les membranes d'étanchéité KERDI® ou KERDI®-DS, ou le membrane de désolidarisation Schluter® DITRA-HEAT<sup>MC</sup> ou Schluter® DITRA-HEAT-DUO<sup>MC</sup> aux termes de la présente Garantie limitée prolongée à vie du Système avec ciment-colle, le Propriétaire doit remplir et soumettre à Schluter-Systems l'enregistrement de la garantie du Système avec ciment-colle, à l'adresse [https://forms.schluter.com/Warranty/tsm\\_registration.aspx?fr](https://forms.schluter.com/Warranty/tsm_registration.aspx?fr), ou encore transmettre la preuve d'achat et les renseignements sur l'installation (y compris la date de l'installation ainsi que le nom et l'adresse de l'installateur) à Schluter-Systems, à l'adresse indiquée par les présentes, dans les quatre-vingt-dix (90) jours suivant l'installation.

Aux fins de la présente Garantie limitée, le « **Système avec ciment-colle** » se définit comme une membrane de désolidarisation Schluter® DITRA® ou DITRA®-XL, un système de douche Schluter®, un panneau Schluter®-KERDI®-BOARD intégré dans un système de douche Schluter®, une membrane d'étanchéité Schluter® KERDI® ou KERDI®-DS, ou une membrane de désolidarisation Schluter® DITRA-HEAT<sup>MC</sup> ou Schluter® DITRA-HEAT-DUO<sup>MC</sup> installés avec le ciment-colle Schluter SET®, Schluter ALL-SET® ou Schluter FAST SET®; « **Propriétaire** » se définit comme l'utilisateur d'origine de la propriété où le Système avec ciment-colle est posé; « **À vie** » désigne la période durant laquelle l'installation du Système avec ciment-colle demeurera non modifiée et appartiendra au Propriétaire; les « **Applications résidentielles** » englobent les installations du Système avec ciment-colle dans des habitations résidentielles unifamiliales détachées; et les « **Applications commerciales** » englobent les installations du Système avec ciment-colle dans des habitations résidentielles multifamiliales (ex. : immeuble d'appartements, de copropriétés, de coopératives d'habitation et de logements à temps partagé). La prolongation à vie de la présente Garantie limitée pour des installations du Système avec ciment-colle dans des lieux publics, établissements commerciaux et autres applications pourra être offerte au cas par cas, par le directeur des Services techniques de Schluter-Systems.

La présente Garantie limitée s'applique seulement à des installations aux États-Unis d'Amérique et au Canada. Schluter-Systems n'a en aucun cas la responsabilité de déterminer l'adaptation du Système avec ciment-colle à l'usage qui en est prévu par le Propriétaire. Il incombe exclusivement au Propriétaire de consulter un installateur expérimenté et professionnel pour établir l'adaptation à l'usage prévu du Système avec ciment-colle, du sous-plancher ou substrat et de l'ensemble des matériaux de construction faisant partie de l'installation, ainsi que de voir à ce que les instructions des Documents soient suivies adéquatement.

**CORRECTIFS :** Si le Système avec ciment-colle est installé et utilisé conformément aux modalités et conditions précitées et que celui-ci s'avère défectueux selon les dispositions applicables de la présente Garantie limitée, le seul recours du Propriétaire et la seule obligation de Schluter-Systems est, au choix de cette dernière, a) la réinstallation ou le remplacement de la section problématique du Système avec ciment-colle b) le remboursement d'une somme n'excédant pas le coût d'origine par pied carré de l'installation du Système avec ciment-colle, dont la défectuosité est confirmée. En raison de conditions indépendantes de sa volonté (ex. : couleurs et tons offerts, produits retirés et usure normale), Schluter-Systems ne peut garantir un agencement parfait avec les carreaux, la pierre ou d'autres matériaux de revêtement de plancher employés dans l'installation d'origine. En pareilles circonstances, des matériaux pour l'essentiel similaires pourront être fournis en remplacement.

**EXCLUSIONS DE LA GARANTIE :** La présente Garantie limitée exclut tout dommage indirect, particulier, accessoire, punitif, exemplaire ou consécutif, y compris des profits perdus, attribuables ou autrement liés à un défaut du Système avec ciment-colle, sans égard à toute responsabilité absolue ou à toute négligence active ou passive de Schluter-Systems, et sans égard à la théorie juridique invoquée, qu'il s'agisse de la responsabilité contractuelle ou délictuelle ou quasi contractuelle ou autre, et Schluter-Systems ne sera en aucune circonstance tenue responsable de tels dommages. La présente Garantie limitée exclut en outre toute perte ou tout dommage découlant de et autrement liés à : un acte de guerre, du terrorisme, un incendie, une explosion, une catastrophe naturelle, un cas fortuit; tout défaut à se conformer aux instructions des Documents; un sous-plancher ou substrat inadéquat, une préparation inadéquate ou un autre défaut du sous-plancher ou substrat; le transpercement du Système avec ciment-colle ou du sous-plancher ou substrat par mauvais emploi ou négligence; des actes intentionnels de destruction; un défaut structurel; une mauvaise utilisation du Système avec ciment colle ou un défaut de l'entretien; une usure normale; des égratignures, une décoloration, des renforcements normaux (attribuables à une chaleur excessive, des produits nettoyants chimiques, des agents abrasifs ou à un autre élément); l'efflorescence et le pâlissement, qui peuvent survenir naturellement dans les matériaux à base de ciment et ne sont pas considérés comme un état défectueux aux fins de la présente Garantie limitée; des variations de texture, de couleur ou de teinte par rapport à des échantillons de produits, des emballages de produits et d'autres documents de marketing; d'autres causes non liées au Système avec ciment-colle (ex. : charge concentrée, surtension). La présente Garantie limitée exclut les applications à l'extérieur, submergées et de douches vapeur et également les applications employant des carreaux de verre, des carreaux avec un endos de résine ou de la pierre naturelle sensible à l'humidité, à moins d'avis contraire approuvé par écrit, au cas par cas, par le directeur des Services techniques de Schluter-Systems. Les câbles chauffants Schluter® DITRA-HEAT<sup>MC</sup>-E-HK et les thermostats Schluter® DITRA-HEAT<sup>MC</sup>-E sont spécifiquement exclus de la présente Garantie limitée. Toute substitution d'une composante Schluter-Systems par un produit non Schluter-Systems a pour effet d'annuler la présente Garantie limitée du Système avec ciment-colle.

**DÉNÉGATION DE GARANTIE :** Il n'y a pas d'autre garantie s'appliquant que celle expliquée aux présentes. Dans la mesure permise par la loi, toutes les autres garanties, déclarations et conditions, expresses ou implicites, sont par les présentes niées et exclues, y compris, mais sans s'y limiter, les garanties implicites de **VALEUR MARCHANDE** ou d'**ADAPTATION À UN USAGE PARTICULIER** (comme limitées selon les descriptions fournies dans les Documents) ou découlant des rapports d'affaires, des usages du commerce ou autrement de la loi. TOUTE GARANTIE IMPLICITE D'ORIGINE LÉGISLATIVE EST LIMITÉE DANS LE TEMPS À LA DURÉE DE LA PRÉSENTE GARANTIE LIMITÉE. AUCUNE DÉCLARATION, AUCUNE PROMESSE, AUCUNE AFFIRMATION, NI AUCUN ÉNONCÉ ÉMANANT D'UN EMPLOYÉ OU D'UN AGENT DE SCHLUTER-SYSTEMS NE SERONT OPPOSABLES À SCHLUTER-SYSTEMS, À MOINS QU'ILS SOIENT SPÉCIFIQUEMENT INCLUS À LA PRÉSENTE GARANTIE LIMITÉE OU AUTORISÉS PAR ÉCRIT PAR LE DIRECTEUR DES SERVICES TECHNIQUES DE SCHLUTER-SYSTEMS. La présente Garantie limitée est donnée en place et lieu de toute autre garantie expresse ou implicite. Les recours ci-inclus sont les seuls recours disponibles pour manquement à la présente Garantie limitée. Schluter-Systems exclut, et en aucune circonstance ne sera tenue responsable de tout dommage indirect, particulier, accessoire, punitif, exemplaire ou consécutif, y compris des profits perdus, attribuables ou autrement liés à un défaut du Système avec ciment-colle. La présente Garantie limitée s'applique au Propriétaire et ne peut être transférée ni cédée, à moins que ce transfert ou cette cession ne soit autorisé dans une entente écrite, signée par le directeur des Services techniques de Schluter-Systems, ou que cette interdiction des transferts et cessions ne soit autrement interdite par une loi particulière d'un État ou d'une province. La présente Garantie limitée vous confère des droits juridiques précis; étant donné que certains États et certaines provinces n'admettent pas les avis de non-responsabilité ou d'autres restrictions de garantie implicite, certaines des dispositions précitées peuvent ne pas s'appliquer à vous. **Aucun changement ni aucune modification aux modalités et conditions de la présente Garantie limitée ne sont permis sauf si dûment autorisés par écrit par le directeur des Services techniques de Schluter-Systems.** La présente Garantie limitée a préséance sur et remplace toutes garanties, ententes et autres déclarations orales et écrites antérieures faites par ou au nom de

Schluter-Systems, relativement au Système avec ciment-colle ou à son application, et s'applique à toute installation faite le ou après le 13 mars 2017. Pour obtenir l'information et les documents à jour touchant les garanties et les programmes de Schluter Systems, veuillez consulter la page [https://www.schluter.ca/schluter-ca/fr\\_CA/downloadfiles](https://www.schluter.ca/schluter-ca/fr_CA/downloadfiles).

**RÉCLAMATIONS :** Pour faire une réclamation aux termes de la présente Garantie limitée, le Propriétaire doit fournir à Schluter-Systems un avis écrit dans les trente (30) jours suivant la découverte de tout défaut allégué du Système avec ciment-colle couvert par cette Garantie limitée, comprenant la date et la preuve d'achat du Système avec ciment-colle et/ou de toutes ses composantes, ainsi que le nom et l'adresse de tous les installateurs et toutes les factures liées à l'installation d'origine, à défaut de quoi la présente Garantie limitée n'aura aucun effet juridique<sup>2</sup>. Schluter-Systems se réserve le droit, à sa discrétion et comme condition à la présente Garantie limitée, d'inspecter le défaut allégué du Système avec ciment-colle.

**Toutes les réclamations venant des États-Unis doivent être adressées à :**

Schluter Systems L.P.  
Attn: Warranty Claims Dept.  
194 Pleasant Ridge Road  
Plattsburgh, NY 12901

**Toutes les réclamations venant du Canada doivent être adressées à :**

Schluter Systems (Canada) inc.  
Réclamations au titre de la garantie  
21100, chemin Sainte-Marie  
Sainte-Anne-de-Bellevue (Québec) H9X 3Y8

<sup>1</sup>En cas de divergence entre différents Documents, le document ayant fait l'objet des plus récentes mises à jour aura préséance.

<sup>2</sup>En cas de défaut du Propriétaire à fournir les factures liées à l'installation d'origine exigées, Schluter-Systems versera au Propriétaire une somme établie selon le coût moyen raisonnable d'une installation comparable. Si les parties ne s'entendent pas sur la somme à verser, le litige devra être porté rapidement et en première instance en arbitrage a) si réclamation aux États-Unis, dans le comté de Clinton, État de New York, conformément aux règles de l'American Arbitration Association, ou b) si réclamation au Canada, dans la province de Québec, Canada, conformément aux règles de l'Institut d'arbitrage et de médiation du Canada; toute issue de cette procédure d'arbitrage sera définitive et exécutoire pour les parties aux présentes.

